Nr. 37 | Freitag, 15. September | Jahrgang 2023

59. Beimerstetter Basar „Rund ums Kind“

Sonntag, 24. September 2023

13:30 bis 15:30 Uhr
Lindenberghalle

Annahme: **Samstag, 23.09.2023, 10:30 – 11:30 Uhr**
Rückgabe: **Sonntag, 24.09.2023, 19:00 – 19:30 Uhr**

Angenommen werden: sehr gut erhaltene Herbst- und Winterkinderkleidung, Umstandsmoden, Spielwaren und Gesellschaftsspiele, Bücher, Original-DVDs, CDs sowie Autositze, Hochstühle, Kinderwagen, Fahrräder, Bobby-Cars, Schlitten, Bobs, Ski, Schuhe, Ski- und Schlittschuhe, usw.

Bitte **keine** Unterwäsche, Socken, Plüschtiere, gebrauchte Schnuller und Getränkeflaschen!

Im Zeitraum von **09.09. bis 11.09.2023** können bestehende Verkaufsnummern unter **info@kinderbasar-beimerstetten.de** in begrenzter Anzahl bestätigt werden.

Neue Verkäufernummern erhalten Sie am **13.09.2023** ebenfalls per E-Mail unter **info@kinderbasar-beimerstetten.de**. Die Anzahl ist begrenzt, vielen Dank für Ihr Verständnis!

Eine Anmeldung zum Verkauf ist nur als Helfer möglich.

20 % des Verkaufspreises kommen den Kindern der Beimerstetter Kindergärten und der Grundschule zugute. Startgebühr 2 €. Bitte sofort bei Annahme bezahlen.

Wir verkaufen im Auftrag der Verkäufer, unter Ausschluss der Gewährleistung. Gekauft wie gesehen, daher keine Rücknahme. Keine Haftung bei Verlust!

Für Kaffee und Kuchen ist bestens gesorgt! Wie immer auch gern zum Mitnehmen!

Weitere Infos auch unter
www.kinderbasar-beimerstetten.de.

Ihr Basar-Team Beimerstetten

Herzliche Einladung zur Verabschiedung

Am **Sonntag, den 17. September 2023** verabschieden wir uns um **10.15 Uhr** in einem Gottesdienst in der St. Martinskirche von unserer Johannes & Paul Glocke.

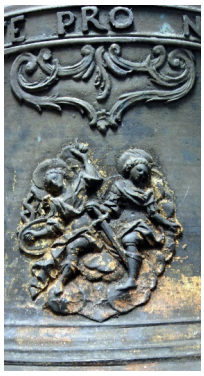

Sie ist eine Wetterglocke, wie an den Blitzen zu erkennen ist. In der Barockzeit gegossen, wurde sie vor 80 Jahren für Kriegszwecke konfisziert und soll wieder in ihre alte Heimat nach Dombrau/ Schlesien, heute Doubrava u Orlové/ Tschechien zurückkehren.
Einen wichtigen Beitrag für das Projekt „Friedensglocken für Europa“ hat Sr. M. Faustina Niestroj geleistet.

Wir freuen uns, Sie in dieser Feier begrüßen zu dürfen.
Wie bei der Glockenweihe werden auch dieses Mal wieder Vertreter verschiedener Medien anwesend sein.

7. Nikolausmarkt am 09.12.2023

Liebe Beimerstetter Bürger, Vereine, Freunde, Interessierte, Kunsthandwerker, Künstler und Designer(innen),
zwar erfreuen wir uns immer noch an warmen Sonnenstrahlen und so richtig kann man noch gar nicht an Weihnachten denken, aber die Vorbereitungen für unseren 7. Nikolausmarkt am 09.12.2023 sind bereits in vollem Gange.
Wir interessieren uns für Ihre Ideen, sei es Gebasteltes, Gebackenes, Selbsthergestelltes, Gebautes, Gekochtes, Gesammeltes und und und…..
Wir sind auch noch weiterhin auf der Suche nach Ausstellern, die eine Besonderheit besitzen, die zu Weihnachten früher und heute passen (Krippen, Puppen, Puppenhäuser, Eisenbahnen etc.) die Kinder und Erwachsenaugen leuchten lassen und mit deren Ausstellung Sie unseren Nikolausmarkt bereichern.
Außerdem sind wir über jede(n) Helfer(in) dankbar, der uns in den Vorbereitungen unterstützt, sei es beim Auf- und Abbau, beim Dekorieren, Beim Organisieren, Beim Tannenbäume aus dem Wald holen oder einfach beim Zupacken in der Vorbereitungszeit.
Möchten Sie ein Teil unseres Nikolausmarktes werden, melden Sie sich bitte bei zwosta@beimerstetten.de oder 07348/967175-17
Oder kommen Sie einfach zu unserem nächsten Treffen am Mittwoch, 20.09.2023 um 19.30 Uhr ins Foyer der Lindenberghalle.
Wir freuen uns auf Sie!
Das Nikolausteam

Rückblick Ferienprogramm „Lustige Experimente“ 31.7.2023

Auf einer Drehscheibe entstanden schöne Effekte mit Wasserfarben, mit Tinte und Wasser gab es echte Kunstwerke auf Postkarten, ein selbstbeschriftetes Lineal, um die Reaktion zu testen, war besonders lustig und die blühenden Papierblumen öffneten sich wie von Zauberhand im Wasser.

Der Nachmittag verging wie im Fluge und zum Abschluß gab es ein leckeres Experiment mit Maiskörnern – frisches Popcorn ☺.

Danke, Petra Engel, IdeenReich-Kreativkeller

Problemstoffsammlung im Alb-Donau-Kreis

Der Problemstoffmobil-Termin hier in Beimerstetten ist am
Samstag, 16.09.2023 von 08:00 – 08:50 Uhr
Recyclinghof, Dolenweg 1

Angenommen werden nur dicht verschlossene Verpackungen/Behälter mit eindeutiger Kennzeichnung (am besten Originalverpackung).

Unverschlossene oder defekte Behälter können bei der Annahme abgelehnt werden. **Unterschiedliche Flüssigkeiten** dürfen **nicht zusammengekippt** werden.

Die Behälter dürfen ein Gewicht von 60 kg und ein Volumen von 60 Litern nicht überschreiten. Aus Sicherheitsgründen, vor allem wegen der Kinder, dürfen Problemabfälle nur beim Personal des Problemstoffmobil abgegeben werden.

Von der Sammlung ausgeschlossene Stoffe müssen - vom Besitzer selbst - einer ordnungsgemäßen Entsorgung zugeführt werden.

Angenommen werden:
Altfarben (flüssig, lösungsmittelhaltig), Altöl (verunreinigt), Batterien aller Art, Bremsflüssigkeit, Elektrokleingeräte, Energiesparlampen, Fotochemikalien, Halogenlampen, Haushaltsreiniger, Holzschutzmittel, Klebemittel, Kleinkondensatoren (PBC-haltig), Kühlflüssigkeit, Laugen, Leuchtstoffröhren, Lösungsmittel, Pflanzenschutzmittel, Quecksilberhaltige Abfälle, Säuren, Schädlingsbekämpfungsmittel, Spraydosen (nicht restentleert), Unkrautmittel, Verdünnung.

Nicht angenommen werden:
Ablassöl, Altfarben z.B. Dispersionsfarbe (flüssig, lösungsmittelfrei), Altfarben (eingetrocknet), Altmedikamente, Altreifen, Asbest, Betriebsmittel (ölverunreinigt), Bildschirme, chemische Kampfstoffe, Dispersionsfarbe, elementare Erdalkalimetalle, Feuerwerkskörper, Gasflaschen, Halogene, Haushaltsgroßgeräte, infektiöse Abfälle, Katalysatoren, Kühlgeräte, Mineralwolle, Munition, nicht identifizierbare Abfälle, Pikrate, radioaktive Abfälle, Sprengstoff, Tierkadaver.

Wichtiger Hinweis:
Nicht ausgehärtete lösungsmittelhaltige Altfarben und Klebstoffe müssen nach wie vor beim Problemstoffmobil abgegeben werden. Diese sind auf ihrer Verpackung durch folgende Gefahrensymbole gekennzeichnet.

Noch ein Tipp:
Geben Sie lösungsmittelfreie **Altfarben (z.B. Dispersionsfarbe)** und **Klebstoffe** nicht in flüssigem Zustand in den **Rest- oder Sperrmüll**. Diese sollten vorher entweder durch Austrocknen oder mit Hilfe eines Bindemittels (Zement, Sägemehl) verfestigt werden.

Amtliche Bekanntmachungen

Einladung zur öffentlichen Gemeinderatssitzung am 21. September 2023

Die nächste öffentliche Gemeinderatssitzung findet am kommenden Donnerstag, den 21.09.2023 um 19 Uhr im Sitzungssaal des Rathauses, Dachgeschoss, Kirchgasse 1, statt.

Es werden folgende Tagesordnungspunkte beraten:

1. Bürgerfrageviertelstunde
2. Protokollbekanntgabe
3. Bericht Schulsozialarbeit Bühl-Schulzentrum Dornstadt
4. Containerbahnhof – erneute Auslegung im Zuge des Planfeststellungsverfahrens – Stellungnahme der Gemeinde
5. 3. Satzung zur Änderung der Hauptsatzung – Aufhebung der unechten Teilortswahl
6. Verkehrsschau – Ausgestaltung zur Verkehrsführung im Hohlweg
7. Bauvoranfrage: Nutzungsänderung; Ferkelaufzuchtstall in ein Betriebsgebäude Schreinerei und Lager, Flst. 2544/2, Hagen 1/1
8. Bauantrag: Baugenehmigung; Anbau einer Heizzentrale, Anbau einer Überdachung aus bestehender Schallschutzwand, Flst. 2264/2, Einsteinstraße 2
9. Umgehungsstraße – Zustimmung zur Anlegung eines Zauneidechsenhabitats auf einem gemeindlichen Grundstück
10. PV-Freiflächenanlage im Gewann Hasenwinkel im Bereich der L1239 in Richtung Dornstadt – Beratung über die Veränderung der Lage
11. Erstellung eines Mietspiegels für Beimerstetten
12. Entscheidung über die Mitverlegung von Leerrohren im Zuge der Wasserleitungsverlegung des Zweckverbandes Wasserversorgung zwischen Eiselau und Beimerstetten
13. Bekanntgabe einer Eilentscheidung – Austausch Heizungsanlage in der Kita Lagune, Fildeweg, durch Einbau einer Wärmepumpe
14. Breitbandverlegung in der Gemeinde – Vergabe der Planungsleistungen für die Maßnahme „Weiße Flecken“
15. Verschiedenes

Eine nichtöffentliche Sitzung findet ebenfalls statt. Zum öffentlichen Teil der Sitzung sind interessierte Einwohnerinnen und Einwohner herzlich eingeladen.

Für Interessierte stellen wir die Beratungsunterlagen auf unserer Homepage unter www.beimerstetten.de/rathaus-service/gemeinderat/mitglieder/ zur Verfügung.

Bitte folgen Sie dem Link zum Ratsinformationssystem und wählen dort die gewünschte Sitzung aus.

gez. Andreas Haas, Bürgermeister

Bürgerbüro geschlossen

Aufgrund einer Mitarbeiterschulung ist das Bürgerbüro am **Dienstag, 26. September 2023, ganztägig** geschlossen.

Für Notfälle und in ganz dringenden Angelegenheiten werden die Mitarbeiterinnen im 1. Stock versuchen, weiterzuhelfen.

Wir bitten um Ihr Verständnis!

Neue Wasserleitung zwischen Eiselau und Beimerstetten

Der Zweckverband Wasserversorgung Ulmer Alb verlegt eine neue Wasserleitung von Beimerstetten nach Eiselau. Der Bauzeitraum erstreckt **von Anfang September bis ca. Ende März 2024**.

Die Verlegung der neuen Wasserleitung erfolgt in den bestehenden Feldwegen. Eine entsprechende Beschilderung wird aufgestellt. Der Verlauf der Leitung ist auf untenstehenden Plan dargestellt. Die landwirtschaftlichen Grundstücke können über andere Feldwege erreicht werden. Wir bitten um entsprechende Beachtung auch seitens der Fußgänger und Radfahrer.

Fundbüro

Fundsache: Schwarze Brille
Fundort: Lindenackerweg

Nachbarschaftshilfe

Nachbarschaftshilfe Beimerstetten e.V.

Erreichbarkeit der Nachbarschaftshilfe:

Telefon: **0163 - 6919323**

Montags und Mittwochs 09:00 – 12:00 Uhr
14:30 – 17:00 Uhr

Außerhalb dieser Zeiten sprechen Sie uns einfach auf unseren Anrufbeantworter. Dieser wird täglich abgehört und wir rufen Sie dann zurück.

Beimerstetter Mittagstisch

BEIMERSTETTER Mittagstisch TREFFEN · ESSEN · REDEN

Gemeinsam Essen – Treffen – Reden

Wann? Donnerstag, 21.09.2023
Was gibt es? Leberkäse mit Kartoffelsalat
Wo? **Albvereinsstüble,** Dachgeschoss, Rathaus
Was kostet es? 7,50 € je Essen, Getränke extra; Bezahlung erfolgt nach dem Mittagessen
Wie erfolgt die Anmeldung? bis spätestens **Mittwoch, 10.00 Uhr,** für den folgenden Donnerstag im Rathaus, Tel. 967175-19 oder merk@beimerstetten.de
Wie läuft es ab? ab 11.30 Uhr ist die Albvereinsstube geöffnet – um 12.00 Uhr wird serviert -nach dem Essen erfolgt die Bezahlung – um ca. 14.30 Uhr wird Die Albvereinsstube wieder geschlossen
Wer darf kommen? Jeder, der Lust hat!

Der Mittagstisch bietet älteren MitbürgerInnen die Möglichkeit, an einem Tag in der Woche sich im Albvereinsstüble zum gemeinsamen Essen zu treffen.

Auch diejenigen, die sich (noch) nicht zu den „älteren Mitbürger/ Innen“ zählen, sind herzlich willkommen.

Das Essen wird von der Metzgerei „Echt Schlotters“ geliefert und von ehrenamtlichen HelferInnen ausgegeben.

Bereitschaftsdienste

Apotheken

Sa. 16.09.2023
Neue Apotheke Ulm, Bahnhofstr. 13, T. 0731/65993

So. 17.09.2023
Rathaus-Apotheke, Ehmannstr. 2, Ulm-Jungingen, T. 0731/65083

Mo. 18.09.2023
Braunland-Apotheke Ulm, Haslacher Weg 77, T. 0731/265783

Di. 19.09.2023
Klosterhof-Apotheke, Ulm-Söflingen, Gemeindeplatz 2, T. 0731/383244

Mi. 20.09.2023
Albert Einstein Apotheke Ulm, Albert-Einstein-Platz 3/9, T. 0731/65950

Do. 21.09.2023
West-Apotheke, Ulm, Söflinger Str. 168, T. 0731/32228

Fr. 22.09.2023
Pelikan-Apotheke, Ulm-Söflingen, Neue Gasse 11, T. 0731/383988

Ärztlicher Bereitschaftsdienst

Telefon 116 117

Montag bis Freitag 18 – 8 Uhr
Samstag, Sonn- und Feiertag: 8 – 8 Uhr

Eingerichtet ist eine zentrale Notfallpraxis am Bundeswehrkrankenhaus Ulm, Oberer Eselsberg 2, 89081 Ulm, die folgende Öffnungszeiten hat:

Montag bis Freitag 18 bis 23 Uhr
Samstag, Sonn- und Feiertag: 8 bis 23 Uhr

Zu diesen Zeiten können Patienten ohne Voranmeldung in die Notfallpraxis kommen, dort ist ständig ein Arzt vorhanden.

Patienten, die nicht in die Notfallpraxis kommen können, wenden sich bitte unter der zentralen Telefonnummer **116 117** an den diensthabenden Arzt. Diese Rufnummer gilt auch, wenn ein Patient zu den Zeiten des Notdienstes außerhalb der Öffnungszeiten der Notfallpraxis ärztliche Hilfe benötigt.

Der ärztliche Bereitschaftsdienst ist nicht mit dem Rettungsdienst zu verwechseln, der in medizinischen Notfällen zu rufen ist. Dazu gehören insbesondere Verdacht auf Schlaganfall oder Herzinfarkt, starke Blutungen, Atemnot oder Vergiftungen**.** In diesen Fällen ist sofort die **112** anzurufen.

Notruf und Feuerwehr 112 ohne Vorwahl.

Ärztlicher Notdienst für Kinder und Jugendliche:
Zentrale Notfallpraxis an der Universitätsklinik für Kinder- und Jugendliche, Eythstraße 24, 89075 Ulm
Öffnungszeiten:
Montag bis Freitag: 19 – 21.30 Uhr
Samstag, Sonn- und Feiertag: 9 – 20.30 Uhr

Zu diesen Zeiten können Eltern mit ihren Kindern ohne Voranmeldung in die Praxis kommen. Außerhalb dieser Zeiten übernimmt die Universitätsklinik für Kinder und Jugendliche die Versorgung.

Diakoniestation

Sie erreichen uns unter der Tel.-Nr. (0 73 45) 96 40 -90

Zahnärztlicher Bereitschaftsdienst

Zahnärztlicher Notfalldienst in Baden-Württemberg:
Neue zentrale Notfalldienstnummer **01801-116 116**

Die landesweit einheitliche Telefonnummer für den zahnärztlichen Notfalldienst in Baden-Württemberg wurde angepasst. Mit der Eingabe der Postleitzahl über die Telefontastatur bekommt der Anrufende die für ihn zuständigen diensthabenden Praxen angesagt. Für Anrufe aus dem deutschen Fest- und Mobilfunknetz fallen Kosten in Höhe von 0,039 Euro/Minute an.

Rettungsdienste

Feuerwehr und Rettungsdienst	Telefon 112 (ohne Vorwahl)
Polizei	Telefon 110 (ohne Vorwahl)

Pflegestützpunkt Alb-Donau-Kreis

Schillerstr. 30, 89077 Ulm
Montag – Freitag
Alice Renz
Telefonnummer 0731 185 4513
alice.renz@alb-donau-kreis.de

Gasstörungen

Netzleitstelle SWU, Tel. 07 31 / 6 00 00

Altersjubilare

Wir gratulieren am

19.09. Herrn Hans Gerstlauer zum 87. Geburtstag
19.09. Frau Karin Wittmacher zum 83. Geburtstag
20.09. Frau Marlene Kaufmann zum 74. Geburtstag

Wir sagen allen, den hier genannten und nicht genannten, Jubilarinnen und Jubilaren herzlichen Glückwunsch zum Geburtstag und wünschen alles Gute, Wohlergehen und vor allem Gesundheit für das neue Lebensjahr.

Veranstaltungskalender

16.09. Problemstoffsammlung, Recyclinghof Dolenweg
17.09. Glockenverabschiedung, Martinskirche
21.09. Gemeinderatssitzung, Sitzungssaal. Rathaus
23.09. – 24.09. Hüttendienst Weidacher Hütter, Schw. Albverein
24.09. Herbstbasar, Lindenberghalle
30.09. gemeinsamer Ausflug „Blühendes Barock“ Ludwigsburg, Landfrauen und VdK

Landratsamt Alb-Donau-Kreis

Wandern im Spätsommer und Herbst: Auf 20 Eiszeitpfaden den Alb-Donau-Kreis entdecken

Spätsommer und Herbst gelten als schönste Wanderzeit: Die Temperaturen sind noch angenehm und die Wälder leuchten in beeindruckendem Gelb-Orange-Rot. Dieses Naturschauspiel ist auf der Schwäbischen Alb und entlang der Donau besonders eindrucksvoll, wie man auf den Wandertouren „Eiszeitpfade“ im Alb-Donau-Kreis sehen kann – ein tolles und gut beschildertes Wanderangebot direkt vor unserer Haustür!

Die 20 „Eiszeitpfade“ sind sechs bis 14 Kilometer lang und ideal für Tages- und Halbtageswanderungen. Sie führen Wanderinnen und Wanderer durch geschwungene Flusstäler, auf aussichtsreiche Höhen und durch eine eiszeitliche Landschaft mit Höhlen und Quellen. Unterwegs kann man etliche kulturhistorische Höhepunkte bestaunen – allen voran das UNESCO-Welterbe „Höhlen und Eiszeitkunst der Schwäbischen Alb“. Zu diesem zählen sechs Höhlen im Ach- und Lonetal, in denen die weltweit ältesten figürlichen Kunstwerke Musikinstrumente gefunden wurden.

Ein wenig Urwalderlebnis ist im Großen Lautertal oder im Schmiechtal garantiert, die beide zum UNESCO Biosphärenreservat gehören. Und die Laichinger Alb ist mit ihren einzigartigen Schauhöhlen ein Aushängeschild für den UNESCO Global Geopark.

Sechs der 20 Eiszeitpfade sind vom Deutschen Wanderverband als Qualitätswanderweg zertifiziert: Dazu gehören der Burgfelsenpfad im Großen Lautertal, der Eiszeitjägerpfad und der Blaubeurer Felsenstieg in Blaubeuren, der Lauterfelsensteig in Blaustein und die Fohlenhausrunde und der Neandertalerweg im Lonetal. Detaillierte Informationen und GPS-Daten gibt es im Internet unter www.tourismus.alb-donau.kreis.de. Dort kann man auch die Broschüre „Wandertouren Alb-Donau-Kreis“ bestellen.

Landesstraße 240 bei Donaustetten/Knoten B30 wird wegen Bauarbeiten zeitweise komplett gesperrt

Von Mittwoch, den 13. September 2023, bis voraussichtlich Freitag, den 22. September 2023, wird der Fahrbahnbelag der Landesstraße 240 bei Donaustetten am Knoten zur B 30 erneuert. Die Gesamtbaumaßnahme ist in drei Bauabschnitte aufgeteilt und erstreckt sich von der Auf- und Abfahrt in Fahrtrichtung Biberach bis etwa 100 Meter nach der Zufahrt zum Park- und Rideplatz Donaustetten in Richtung Unterweiler.

Zunächst wird ab dem 13. September 2023 der Verkehr in Fahrtrichtung Donaustetten einspurig an der Baustelle vorbeigeleitet. Im ersten Schritt wird der stark rissige und teilweise verdrückte Fahrbahnbelag abgefräst, bevor dann der neue Fahrbahnbelag zwischen den Auf- und Abfahrten der B 30 eingebaut wird.

Die Fahrtrichtung Unterweiler ist derzeit durch eine Baumaßnahme der Stadt Ulm am Kreisverkehr bei Donaustetten sowieso schon gesperrt. Die Umleitung erfolgt über Donaustetten und Gögglingen.

Ab Montag, den 18. September 2023, wird dann im dritten Bauabschnitt die Landesstraße 240 zwischen der Auf- und Abfahrt B 30 in Fahrtrichtung Ulm bis zum Bauende beim Park- und Rideplatz Donaustetten für den Verkehr komplett gesperrt. Die Umleitung ist ausgeschildert und führt über Unterweiler, Gögglingen nach Donaustetten und umgekehrt. Die Auf- und Abfahrt zur B 30 in beide Fahrtrichtungen ist jederzeit möglich, jedoch ist mit Verkehrsbehinderungen zu rechnen. Ortskundige Verkehrsteilnehmer werden gebeten, diesen Bereich großräumig zu umfahren.

Die Kosten der Belagserneuerung werden vom Land getragen und belaufen sich auf rund 130.000 Euro.

Regierungspräsidium Tübingen

Die Schulen im Regierungsbezirk Tübingen sind bereit für das neue Schuljahr

Die Lehrerversorgung und die Eingliederung zugewanderter bzw. geflüchteter Schülerinnen und Schüler in die Regelklassen fordern diesmal besonders heraus
Schülerzahlen in den Grundschulen mit deutlichem Anstieg
Lehrereinstellung zum Schuljahr 2023/24

Der Bedarf an Lehrerinnen und Lehrern ist groß. Das Bemühen geeignetes Lehrpersonal zu finden und einzustellen ebenfalls. Das Maßnahmenpaket der Landesregierung zur Lehrkräftegewinnung greift auch im Regierungsbezirk Tübingen. Insbesondere die Bereitschaft der Lehrkräfte zur Verlängerung der Dienstzeit, zur Unterstützung im Ruhestand und zur Erhöhung der Teilzeit trägt auch im neuen Schuljahr dazu bei, das hohe Niveau der Neueinstellungen mit einem Umfang von 722 Deputaten (Vorjahr 724) zu halten.

Der Direkteinstieg ins Lehramt ermöglicht geeigneten Personen ohne grundständige Lehrausbildung eine Beschäftigung im Lehrberuf. Die Ausweitung des Direkteinstiegs auf Grundschulen und die Sekundarstufe 1 (Klassen 5-10) trägt bereits im kommenden Schuljahr zur Gewinnung weiterer Lehrkräfte bei. Zum Start dieser Maßnahme wurden im Regierungsbezirk Tübingen insgesamt 21 schulbezogene Stellen ausgeschrieben. Die Ausschreibung stößt auf großes Interesse.

Hinzu kommt eine steigende Zahl an Lehrkräften, deren ausländische Lehrbefähigung anerkannt wurde. Hier konnte das Regierungspräsidium Tübingen im Rahmen seiner landesweiten Zuständigkeit in diesem Jahr bereits 41 (Vorjahr 36) Aner-

kennungen aussprechen, die meisten davon für den Bereich der Sekundarstufe 1, so dass die Unterrichtsversorgung in diesem Bereich davon profitiert.

Insgesamt konnte im Bereich der öffentlichen Grundschulen und Primarstufen an Gemeinschaftsschulen 214 (Vorjahr 190) Deputate vergeben werden, an Haupt- und Werkrealschulen sowie an Gemeinschaftsschulen (Sekundarstufe) 118 (Vorjahr 146), an Realschulen 46 (Vorjahr 55), an Sonderpädagogischen Bildungs- und Beratungszentren 74 (Vorjahr 93) und an Gymnasien 111 (Vorjahr 64). An den Beruflichen Schulen wurden 159 (Vorjahr 176) Deputate vergeben.

Die Unterrichtsversorgung ist je nach Region und Schulamt differenziert zu betrachten. Nach wie vor beliebt bei Bewerberinnen und Bewerbern sind die Landkreise Bodenseekreis, Ravensburg und Tübingen. In den übrigen Landkreisen im Regierungsbezirk gestaltet sich die Versorgung der Schulen schwieriger. Insbesondere im ländlichen Raum in den Landkreisen Zollernalb, Alb-Donau und Reutlingen wird es zunehmend schwieriger, die Schulen ausreichend mit Lehrkräften zu versorgen.

Im Bereich der Grundschulen konnten im Gegensatz zum Vorjahr alle zur Verfügung stehenden Stellen für wissenschaftliche Lehrkräfte besetzt werden. Im Bereich der Sekundarstufe 1 wird im kommenden Schuljahr trotz aller Bemühungen mit Engpässen zu rechnen sein. Wegen des angespannten Arbeitsmarktes für Lehrkräfte bleibt die Versorgung der Schulen in diesem Bereich eine große Herausforderung.

Im gymnasialen Bereich konnten zum Schuljahr 2023/24 Lehrkräfte im Umfang von 111 Deputaten neu eingestellt werden. Damit ist die Zahl der Einstellungen fast doppelt so hoch wie im Vorjahr (64). Die Unterrichtsversorgung an den allgemein bildenden Gymnasien im Regierungsbezirk ist auch im kommenden Schuljahr gut, auch wenn weiterhin fachspezifische Mängel in den Fächern Bildende Kunst und Physik sowie kleinere fachspezifische Engpässe in den Fächern Mathematik und Chemie bestehen.

Für die Beruflichen Schulen wurden im Regierungsbezirk Tübingen bislang Lehrkräfte im Umfang von 159 Deputaten (Vorjahr 176) eingestellt. Fachspezifische Mängel bestehen aufgrund von Bewerbermangel weiterhin im Bereich der Sozialpädagogik, in Pflege und Gesundheit, aber auch zunehmend in allgemeinbildenden Fächern.

Die Lehrereinstellung läuft bis Ende September weiter und es wird mit Hochdruck daran gearbeitet, weitere Lehrkräfte zu gewinnen oder Bestandslehrkräfte zur Deputatsaufstockung zu ermuntern um die Zahl der noch unbesetzten Stellen zu reduzieren.

Erwartete Schülerzahlentwicklung zum Schuljahr 2023/24

Im Schuljahr 2023/24 werden an den öffentlichen Schulen im Regierungsbezirk Tübingen voraussichtlich 229.244 Schülerinnen und Schüler von 19.971 Lehrerinnen und Lehrern unterrichtet. Das ist das Ergebnis einer Abfrage bei den Schulen und Schulbehörden im Regierungsbezirk Tübingen. In den Grundschulen werden 68.701 Schüler erwartet (Vorjahr: 63.151), in den Werkreal- und Hauptschulen 7.037 (Vorjahr: 6.890), in den Realschulen 31.031 (Vorjahr: 29.942), in den Gemeinschaftsschulen 19.212 (Vorjahr: 18.427), in den Sonderpädagogischen Bildungs- und Beratungszentren 5.461 (Vorjahr: 5.697) und an den allgemeinbildenden Gymnasien 42.402 (Vorjahr: 43.563). An den Beruflichen Schulen im Regierungsbezirk rechnet das Regierungspräsidium Tübingen mit 55.400 Schülerinnen und Schülern (Vorjahr: 55.699).

Gegenüber dem Vorjahr bedeutet das einen Anstieg der Gesamtschülerzahl um 2,6%. In den Grundschulen ist die Schülerzahl um 8,8% gestiegen. Die Zahl der Erstklässler wächst um 9,6% auf 17.249 (Vorjahr: 15.731). Bei den weiterführenden Schulen legen insbesondere die noch im Aufbau befindlichen Gemeinschaftsschulen um 4,3% und die Realschulen um 3,6% zu. Die Schülerzahlen an den Beruflichen Schulen (-0,5%), an den Allgemeinbildenden Gymnasien (-2,7%) und an den Sonderpädagogischen Bildungs- und Beratungszentren (-4,1%) sind rückläufig.

Es ist damit zu rechnen, dass sich bis zur statistischen Erhebung Ende Oktober noch Änderungen ergeben werden.

Beschulung ukrainischer Kinder und Jugendlicher

Eine besondere Herausforderung für die Schulen und die Schulverwaltung stellt weiterhin die Eingliederung zugewanderter bzw. geflüchteter Schülerinnen und Schüler in die Regelklassen dar. Aufgrund des Ukrainekriegs sind im Schuljahr 2021/22 besonders viele Schülerinnen und Schüler ohne bzw. mit eingeschränkten Deutschkenntnissen nach Baden-Württemberg gekommen. 46% von Ihnen haben ihre Deutschkenntnisse so verbessern können, dass der Wechsel aus einer Vorbereitungsklasse (Sprachförderung) in eine Regelklasse möglich geworden ist.

Im Juli 2023 waren 6.777 Schülerinnen und Schüler aus der Ukraine an den allgemeinbildenden Schulen angemeldet. 3.635 von ihnen wurden in einer Vorbereitungsklasse (Sprachförderung) geführt, 3.132 in einer Regelklasse. Darüber hinaus sind noch 309 ukrainischstämmige Schülerinnen und Schüler an Beruflichen Schulen angemeldet.

Im Bereich der Beruflichen Schulen startet im kommenden Schuljahr eine Erweiterung des Vorbereitungsjahrs „Schule und Beruf“ (VABO), die eine bessere soziale und berufliche Integration ermöglichen soll und zugleich die Chance gibt, auf die unterschiedlichen Bildungsniveaus junger Geflüchteter einzugehen. Der Unterricht kann entsprechend den Erfordernissen im Verlauf des Schuljahres in den Fächern flexibel angeboten werden, beispielsweise durch eine erhöhte Anzahl an Unterrichtsstunden im Fach Deutsch zu Beginn des Schuljahres oder durch eine Ausweitung des Unterrichts mit Bezug zu lebensweltbezogenen Kompetenzen. Durch Praktika ist es für Geflüchtete mit unterschiedlichen Vorerfahrungen möglich, Erfahrungen in der beruflichen Praxis zu sammeln und damit die Chancen auf den Erhalt eines Ausbildungsplatzes zu verbessern.

Für das neue Schuljahr konnten bereits mit 313 Lehrkräften Verträge über eine Unterrichtstätigkeit in einer Vorbereitungsklasse (Sprachförderung) abgeschlossen werden.

Ziel- und Leistungsvereinbarungen als Bausteine des Qualitätsentwicklungsprozesses der Schulen

Das Qualitätsentwicklungskonzept des Landes Baden-Württemberg für seine Schulen beschreibt eine datengestützte Qualitätsentwicklung als zentrale Aufgabe und Auftrag für alle Schulen. Auf der Grundlage verlässlicher Daten sollen diese in Zusammenarbeit mit der Schulverwaltung zielgerichtet, systematisch und effektiv handeln. Ziel- und Leistungsvereinbarungen der Schulen mit ihrer jeweils vorgesetzten Behörde sowie Statusgespräche dienen dabei der systematischen Steuerung der Entwicklungsprozesse im Sinne der bildungspolitischen Schwerpunkte des Landes und der damit verbundenen bestmöglichen Förderung der Schülerinnen und Schüler.

Im Bereich der Beruflichen Schulen ist die datengestützte Qualitätsentwicklung funktional im Konzept Operativ Eigenständige Schule (OES) verankert. So ist die Stärkung der schulischen Eigenständigkeit ist mit der systematisch angelegten Weiterentwicklung der Schul- und Unterrichtsqualität durchgängig verbunden. Mit der Ziel- und Leistungsvereinbarung (ZLV) und den Statusgesprächen wird der bisherige Prozess von Zielvereinbarung und Bilanzgesprächen nun weiterentwickelt. Wertvolle Erfahrungen und Erkenntnisse zur Ausgestaltung des neuen Ziel- und Leistungsvereinbarungsprozesses konnten innerhalb der letzten zwei Jahre mit Projektschulen – im Regierungsbezirk Tübingen die Matthias-Erzberger-Schule in Biberach, die Gewerbliche Schule in Münsingen und die Georg-Goldstein-Schule in Bad Urach – gewonnen werden.

Aus dieser Entwicklung heraus wird ab dem Schuljahr 2023/24 in einem auf fünf Jahre angelegten Regelprozess mit allen Beruflichen Schulen im Regierungsbezirk Tübingen eine Ziel- und Leistungsvereinbarung erarbeitet und diese mit der Schulaufsichtsbehörde abgeschlossen. In darauffolgenden, jährlichen Statusgesprächen betrachten Schule und Schulaufsicht anhand der in der Ziel- und Leistungsvereinbarung vereinbarten Eckpunkte und eventuell weiterer Erkenntnisse den systematischen Entwicklungsfortschritt. Soweit sich dabei Änderungsbedarfe für die Ziel- und Leistungsvereinbarung ergeben, werden diese in die Vereinbarung aufgenommen.

Aus dem Kreis der Gymnasien im Regierungsbezirk, deren Schulleitungen signalisiert hatten, dass sie zeitnah in den Prozess einer Ziel- und Leistungsvereinbarung mit dem Regierungspräsidium eintreten wollen, wurden 25 Schulen für einen ersten Durchgang im Schuljahr 2023/24 ausgewählt. Deren Zielvereinbarungspraxis wird die Erfahrungen mit Zielvereinbarungsprozessen, die im Rahmen eines Pilotprojekts mit den

Gymnasien Ehingen (Zielvereinbarung zu Förderung der Motivation in der Pubertät) und Ochsenhausen (Zielvereinbarung zur Verwirklichung von Bildungsgerechtigkeit durch Begabtenförderung wie Förderkonzepte für Schülerinnen und Schüler mit Migrationshintergrund) gesammelt wurden, verbreitern und vertiefen.
Die Staatlichen Schulämter beginnen im neuen Schuljahr zusammen mit den Grundschulen, Haupt- und Werkrealschulen, Realschulen, Gemeinschaftsschulen und Sonderpädagogischen Bildungs- und Beratungszentren mit dem Qualitätsentwicklungsprozess. Voraussichtlich werden im Anschluss an die Statusgespräche, die im ersten Halbjahr stattfinden werden, rund 150 Schulen in den von Prozess der Ziel- und Leistungsvereinbarung starten.

Agentur für Arbeit

Vortragsreihe „Zukunft gut finden“

„Viele Wege führen nach Rom" - über den „Traumjob“ und die Vielfalt der Berufswelt

Die Berufsberatung der Agentur für Arbeit Ulm bietet am
Mittwoch, den 20. September einen Online-Vortrag im Rahmen der Reihe „Zukunft gut finden“ an. Der Titel der Veranstaltung lautet: „Viele Wege führen nach Rom" – über den „Traumjob“ und die Vielfalt der Berufswelt. Die Arbeits- und Berufswelt ist vielfältig und viele junge Menschen und deren Eltern stellen sich die Fragen: Weiter zur Schule gehen oder eine Ausbildung machen?
Die Referenten plädieren dafür, die Vielfalt der beruflichen Möglichkeiten zu erkennen und im Berufswahlprozess nach Neigung und Eignung vorzugehen. Denn der „Traumjob“ kommt nicht von allein und zumeist nicht sofort. Aber „viele Wege führen nach Rom“, wie ein altes Sprichwort sagt. Wichtig ist, seinen Weg zu finden (und nicht den anderer). Die einstündige Veranstaltung beginnt um 15 Uhr.
Eine Anmeldung ist erforderlich unter
Ulm.BIZ@arbeitsagentur.de oder telefonisch
über die BiZ-Hotline unter 0731 160-888. Der Link zum Videokonferenz-portal wird nach bestätigter Anmeldung zugesandt. Zur Teilnahme werden ein Computer mit Headset und Kamera oder ersatzweise ein Notebook, Tablet oder Smartphone benötigt. Die Teilnahme ist kostenfrei.

Jobcenter Alb-Donau am 28.09.2023 geschlossen

Am Donnerstag, den **28.09.2023**, bleibt das Jobcenter Alb-Donau an beiden Standorten in Ulm und in Ehingen wegen einer dienstlichen Veranstaltung ganztägig **geschlossen.**
Antragstellern entstehen keine rechtlichen Nachteile, wenn sie sich am darauffolgenden Tag an das Jobcenter Alb-Donau wenden.
Das Service-Center ist wie immer werktags von 8 Uhr bis 18 Uhr unter der kostenfreien Service-Rufnummer 0800 4 5555 00 telefonisch zu erreichen.

Kirchliche Nachrichten

EVANGELISCHE KIRCHENGEMEINDE BEIMERSTETTEN

Anschrift: Evangelisches Pfarramt
Pfarrer Hannes Jäkle
Neue Straße 1,
89179 Beimerstetten
Telefon: (0 73 48) 78 23
Internet: www.evk-beimerstetten.de
E-Mail: pfarramt.beimerstetten@elkw.de
Bürozeiten: Dienstag von 8.30-12.00 Uhr
Donnerstag von 14.00-17.00 Uhr

Wochenspruch:
Alle eure Sorge werft auf ihn; denn er sorgt für euch.
1. Petr. 5, 7

Opferzweck: Eigene Gemeinde

Wochenkalender:
Sonntag, den 17. September 2023,
(15. Sonntag nach Trinitatis)
09.30 Uhr Gottesdienst in Beimerstetten mit Taufen, Petrus-Kirche – Pfr. Jäkle
09.30 Uhr Kinderkirche Beimerstetten, Frühere Kita Lagune, Gängle 7, Beimerstetten
10.45 Uhr Gottesdienst in Westerstetten Evang. Gemeinderaum – Pfr. Jäkle
Dienstag, den 19. September 2023
20.00 Uhr Probe Joyful Gospel Singers, Evang. Gemeindehaus Beimerstetten
Mittwoch, den 20. September 2023
10.30 Uhr Ökumenischer Gottesdienst im Pflegeheim Gienger, Beimerstetten
15.30 Uhr Konfirmandenunterricht in Beimerstetten, Evang. Gemeindehaus Beimerstetten
Donnerstag, den 21. September 2023
09.30 Uhr Krabbelgruppe, Evang. Gemeindehaus Beimerstetten
09.30 Uhr Ökumenischer Frauentreff in Westerstetten, Evang. Gemeinderaum Westerstetten
Freitag, den 22. September 2023
18.15 Uhr Posaunenchor Westerstetten, (Ort nach Absprache)
19.45 Uhr Jugendkreis Senfkorn – Zemma Komma
20.00 Uhr Posaunenchor Beimerstetten/Bernstadt, Evang. Gemeindehaus in Bernstadt

Taufen im Gottesdienst
Am kommenden Sonntag, den 17. September 2023 werden in der Petrus-Kirche in Beimerstetten folgende Kinder getauft:
Felix Ehret, Sohn von Karin Ehret und Daniel Kächele aus Beimerstetten und
Leni Idler, Tochter der Eheleute Matthias und Laura Idler aus Beimerstetten sowie
Frida Elanor Dallmeir, Tochter der Eheleute Manuel und Kerstin Dallmeir aus Beimerstetten
Wir wünschen den Eltern, Großeltern, Paten und allen, denen die Kinder anvertraut sind alles Gute und Gottes Segen.

Kinderkirche Beimerstetten
Wir laden euch herzlich ein zur Kinderkirche und freuen uns, euch am 17.09.2023 um 9.30 Uhr in der alten Lagune (Im Gängle 7) in Beimerstetten begrüßen zu dürfen.
Euer Kinderkirchteam
Nicole, Miriam, Janine, Karla, Antonia und Mia-Sophie

Nächster Termin:
22.10.2023

Frauentreff Westerstetten
Herzliche Einladung zum Ökumenischen Frauentreff donnerstags, von 09.30 Uhr bis 11.30 Uhr im Evang. Gemeinderaum in Westerstetten.

Wir sind eine offene, ökumenische, altersgemischte Gruppe und freuen uns immer über neue Gesichter. Beim Frauentreff ist Zeit für eine Tasse Kaffee oder Tee, für herzliche Begegnungen und Gespräche mit Frauen und für einen ermutigenden geistlichen Impuls, der Dich durch deinen Alltag begleiten soll. Unsere Treffen finden monatlich statt. Nächster Termin: 21.09.2023
Mehr Infos gibt es bei:
Dorothee Haux Tel:6704; Suse Dangel Tel:4363 und Traude Unseld Tel:07336-350

Aus der Nachbargemeinde
Infos aus dem HdB (Haus der Begegnung in Ulm)

Das neue Semester im Haus der Begegnung startet! Sie finden das druckfrische Programm in den Kirchen ausgelegt und auf der Homepage (https://www.hdbulm.de/). Wasser, Feuer, Erde, Luft – Leben elementar ist das Thema.

Beim Podium „Klimakatastrophe - zwischen Lähmung und Engagement“ kommt Kirche, Psychologists for Future und Aktivisten der Letzten Generation ins Gespräch.

Für den Atemworkshop am 22. und 23.9. hat die Anmeldung begonnen.

Für Engagierte gibt es einen Workshop in Selbstleitung mit der Methode der themenzentrierten Interaktion.

Der Franziskaner Pater Bohl wird den Sonnengesang vorstellen als Beitrag zu einem geschwisterlichen Lebensstil in Kontakt mit Bruder Feuer und Schwester Wasser.

Vieles mehr wird angeboten. Das Bildungshaus freut sich auf Sie!

Berichte:

Tu was! Gemeinsam aktiv-kreativ im Sommerferienprogramm

13 Kinder kamen am 9.August zusammen, um Gutes zu tun für die Reinigung und den Erhalt der Orgel in der Petruskirche!

Zuerst durften wir die Orgel ausführlich besichtigen – Silke Scheck hat uns gezeigt und erklärt, wie der Wind in die Orgel kommt, wann welche Pfeife im Einsatz ist, dass es Pfeifen aus Holz und Metall gibt - und insgesamt ganze 901 davon!

Wir haben große und kleine Pfeifen selbst ausprobiert und waren uns einig, dass die Orgel schon etwas ganz Besonderes ist!

So motiviert, haben wir im Gemeindehaus Gläser gestaltet, die beim nahenden Erntedankfest verteilt werden und dem Sammeln von „Kröten“ dienen sollen. Es sind viele kreativ-liebevoll gestaltete Gläser entstanden!

Nachdem wir einen großen Berg selbstgebackener Waffeln verputzt haben, ging es in die zweite Runde: jedes Kind gestaltete sich ein eigenes Mäppchen, das es mit nach Hause nehmen konnte – es war eine bunte und originelle Runde mit tollen Ergebnissen!

Es hat super Spaß gemacht mit euch - wir wünschen allen einen guten Start ins neue Schuljahr!

Anne Becker, Helen Seiffert, Sandra Schütz

Terminvorschau:

Erntedank
Erntedank Vorderdenkental

Am Sonntag, den 24. September 2023 feiern wir in der Gustav-Adolf-Kirche in Vorderdenkental das Erntedankfest. Der Festgottesdienst beginnt um 10.00 Uhr und wird vom Posaunenchor Westerstetten feierlich mitgestaltet. Herzlichen Dank.

Wie in den letzten Jahren werden am Samstag, 23.09.2023 einige Kinder durch den Ort gehen und Gaben einsammeln. Bitte geben Sie den Kindern auch Ihre Blumenspende mit. In der Zeit von 10.00 bis 12.00 Uhr können die Erntegaben auch direkt in der Gustav-Adolf-Kirche abgegeben werden Herzlichen Dank! Zur Mitgestaltung des Erntedankaltars laden wir herzlich ein. Wir treffen uns am Samstag ab ca. 14.00 Uhr direkt in der Kirche.

Auch in diesem Jahr werden die Erntedank-Gaben an das Oberlin-Haus, Ulm weitergeleitet. Wir bedanken uns in dessen Namen ganz herzlich bei Ihnen.

Wie in den letzten Jahren wird die Kirche am Erntedank-Sonntag nach dem Gottesdienst bis 19.00 Uhr zur Besichtigung geöffnet sein.“

Kaffeenachmittag
„Erntedank-Kaffee“ am Erntedanksonntag, 24. September 2023 in Vorderdenkental

Am Sonntag Nachmittag findet wieder ein „Erntedank-Kaffee“ im Schulhaus in Vorderdenkental statt. Beginn ist ab 14.00 Uhr.

Wir möchten Sie herzlich um eine Kuchenspende für unser Kuchenbüffet bitten und bedanken uns schon heute für Ihre Mithilfe.

Kuchenspenden können am Samstag, den 23. September 2023 in der Zeit von 17.00 bis 17.30 Uhr im Schulhaus in Vorderdenkental abgegeben werden oder direkt zum Kaffeenachmittag mitgebracht werden.

Wir laden Sie herzlich zu ein paar fröhlichen Stunden ins Schulhaus Vorderdenkental ein!

Orgeleien in der Beimerstetter Petruskirche
Sicherlich haben Sie schon gehört, dass die Orgel in der Beimerstetter Petruskirche demnächst saniert und grundgereinigt werden muss. Aus diesem Anlass finden in den nächsten Monaten verschiedenste Konzerte und Aktionen rund um dieses Instrument statt, z.B. die auf dem Plakat oben genannten. Es ist klasse, dass so viele Musikerinnen und Musiker, der Orgelbauer und ein Team von Mitarbeitenden ein buntes Programm aus „Orgeleien“ auf die Beine gestellt haben - wir laden jetzt schon herzlich groß und klein dazu ein!

Für alle „Orgeleien“ gilt „Eintritt frei“, aber so eine Orgelsanierung lässt sich nicht aus den regulären Finanzmitteln der Kirchengemeinde bewältigen. Daher freuen wir uns sehr, wenn Sie dieses Projekt mit einer Spende unterstützen – z.B. über die Spendenbüchsen bei den „Orgeleien“, einer Online-Spende oder Banküberweisung.

Gaaaanz herzlichen Dank an dieser Stelle für alle bisherigen und zukünftigen Initiativen und Spenden für diese Orgel!

Familientag im „Wunderwald“

Ökumene:
Ökumenischer Gottesdienst im Seniorenpflegeheim Gienger am 20. September 2023
Liebe Gemeindemitglieder, einmal im Monat findet im Seniorenpflegeheim Gienger, In der Strenge 32 in Beimerstetten ein ökumenischer Gottesdienst statt. Beginn ist immer um 10.30 Uhr, Ende um ca. 11.00 Uhr. Wir würden uns freuen, wenn auch wieder Besucher aus der Gemeinde zu diesem Gottesdienst kommen und uns beim Singen und Beten unterstützen. Es gibt keine begrenzenden Regelungen im Pflegeheim mehr.

Wir freuen uns auf Sie.

Ökum. Gebet für Frieden – auch zuhause
Das „Ökum. Gebet für Frieden“ in Beimerstetten startet **nach den Sommerferien wieder am Montag, den 25.09.2023 in der Petruskirche**.

Auch wenn unsere offiziellen Treffen zum „Gebet für Frieden“ gerade Sommerpause machen – GEBET ist natürlich trotzdem jederzeit angesagt. Sie finden in der Bibel im Kapitel „Psalmen“, im Gesangbuch oder im Internet viele Texte und Impulse dazu. Oder Sie holen sich von unserer Homepage, in den Kirchen oder beim Pfarramt in Beimerstetten eine Liturgie mit Gebeten und Liedern aus den hiesigen „Gebeten für Frieden“ – herzliche Einladung zum Weiter-und-Mit-Beten!

KATHOLISCHE KIRCHENGEMEINDE BEIMERSTETTEN

Seelsorgeeinheit Bollingen-Dornstadt-Tomerdingen

Kirchengemeinde in Beimerstetten
Pfarrer Ralf Weber, Hirschstr. 2, 89160 Dornstadt,
☎ 07348/ 21539; ✉ raweber@drs.de

St. Ulrich Dornstadt, Hirschstr. 2,
☎ 07348/21539, ✉ stulrich.dornstadt@drs.de,
Mo 10.00 Uhr bis 12.30 Uhr
Di 08.00 Uhr bis 12.00 Uhr
Mi 10.00 Uhr bis 16.00 Uhr
Do 08.00 Uhr bis 12.30 Uhr
Fr 10.00 Uhr bis 12.00 Uhr
Internet: www.kirche-beimerstetten.de

St. Ulrich Dornstadt mit Beimerstetten und Bernstadt
Gottesdienste in Dornstadt, Beimerstetten, Bernstadt und Hörvelsingen

Freitag, 15.09.2023
Dornstadt: 18.30 Uhr Rosenkranz
Dornstadt: 19.00 Uhr Messe
Sonntag, 17.09.2023 – 24. Sonntag JKR A
Dornstadt: 10.15 Uhr Messe – Silberner Sonntag
Beimerstetten: 10.15 Uhr Wort-Gotts-Feier
Freitag, 22.09.2023
Dornstadt: 18.30 Uhr Rosenkranz
Dornstadt: 19.00 Uhr Messe
Gottesdienste in St. Stephanus
Sonntag, 17.09.2023, 24. Sonntag im Jahrkreis A
09:00 Uhr Messe
Mittwoch, 20.09.2023
18:00 Uhr Rosenkranz
Gottesdienste in Mariä Himmelfahrt
Samstag, den 16.09.2023 - 24. Sonntag im JKR A
19.00 Uhr Messe; + Karl Anton Kohnle; + Robert, Philipp und Anton Dürr
Dienstag 19.09.2023
18.30 Uhr Rosenkranz
19.00 Uhr Messe

Aktuelles aus Dornstadt
Kirchengemeinderat
Die nächste Sitzung des Kirchengemeinderates ist am Dienstag, 19.09.2023 um 20 Uhr im Gemeindehaus St. Ulrich in Dornstadt.

Aktuelles für die Seelsorgeeinheit aus dem Jahresprogramm 2023 der Dekanatsgeschäftsstelle
Hilfreich kommunizieren mit Ignatius von Loyola
Ignatius von Loyola hat eine situationsorientierte Kommunikationspsychologie entwickelt, die fünf Jahrhunderte später immer noch aktuell ist. Dekanatsreferent Dr. Wolfgang Steffel zeigt in einem Vortrag am Dienstag, 26. September, 19.00 Uhr im Saal des Bischof-Sproll-Hauses in Ulm (Olgastr. 137), wie Gespräche, in denen eine Achtsamkeit für den anderen, für sich selbst

und für Gott waltet, den Gesprächspartner innerlich auferbauen können. Ignatius war es wichtig, sich in den anderen einzufühlen und nach einer Begegnung niemanden unzufrieden zurückzulassen. Auch online ist eine Teilnahme über www.zoom.us mit Meeting-ID: 885 269 9290, Kenncode: 196365 möglich oder per Telefon über Tel.: 0695 050 2596, dann Meeting-ID und Kenncode, je mit Raute # abschließen.

Geschichten, dem Leben abgelauscht

Am Donnerstag, 28. September, 19.00 Uhr präsentiert die Autorin und Schriftstellerin Christine Lammel im Bischof-Sproll-Haus, Olgastr. 137, Ulm eine Auswahl selbst verfasster Geschichten, wie sie im Leben nun mal passieren: mal lustig, mal spannend und mal besinnlich erzählt. Sie bieten ein Sprungbrett für eigene Gedanken und Deutungen. Wolfgang Steffel reflektiert in musikalischen Intermezzi die Geschichten auf zwei Instrumenten, die bei identischer Stimmung sehr konträr sind: die Geige wird gestrichen, die Mandoline gezupft. Dieser Kontrast symbolisiert auch die Spannungen in einem Menschenleben. Ohne Anmeldung. Eintritt frei.

Vereinsnachrichten

TSV BEIMERSTETTEN e.V.

www.tsv-beimerstetten.de

Unsere Prämie aus der Aktion: REWE Scheine für Vereine

Dank eurer gesammelten und eingelösten Scheine konnten wir uns für unsere Gesundheits- und Fitnesskurse eine Langhantel anschaffen.

Die kann man super beispielweise im Zirkeltraining einsetzen, um die Maximalkraft der Bein-/Arm und Rumpfmuskulatur zu kräftigen.

Wie lief das Ganze ab?

- Für 15 EUR Einkauf bei REWE im Zeitraum 01.05.23-11.06.23 habt ihr einen Vereinsschein erhalten
- Diesen Vereinsschein konntet ihr online unter rewe.de/scheinefürvereine bis zum 25.06.23 dem Verein zuordnen
- Alternativ sammelten wir die Scheine im TSV Briefkasten im Krautgartenweg 18

Bis zum 09.07.23 konnten wir als TSV Prämien bestellen und so für unsere Mitglieder tolle Trainingsbedingungen schaffen.

Bei der nächsten Aktion sind wir wieder dabei und hoffen auf eure Mithilfe! Ideen für Prämien hätten wir genug…:)

Vielen Dank sagt der TSV Beimerstetten.

Abt. Turnen

Fit in die kühle Jahreszeit! Jetzt schnell anmelden zu unseren Präventions- und Fitnesskursen

Mach dich fit für die kalte Jahreszeit mit unseren Fitness- und Gesundheitskursen!

Unsere Gesundheitskurse bei Anne und Andrea sind mit dem Deutschen Standard Prävention der Zentralen Prüfstelle Prävention nach §20 und Sport pro Gesundheit vom DOSB ausgezeichnet worden!

Euer Vorteil? Die Kursgebühren könnt ihr euch bei mind 80% Teilnahme von den Krankenkassen zurückerstatten lassen.

Eine Teilnahmebescheinigung erhaltet ihr auf Rückfragen am Ende des Kurses, bitte gebt euern Kursleiterinnen Bescheid, solltet ihr eine benötigen.

Die Rückerstattungskonditionen sind bei allen Kassen verschieden, bitte fragt dort direkt an.

Montag	18.00-19.00 YOUNG SPIRIT	ab 04.09
	20.00-21.00 Uhr BODY STYLE – GANZKÖRPERTRAINING UND BEWEGLICHKEIT	ab 18.09
Dienstag	19.00-20.00 Uhr RÜCKEN-TRAINING (Gesundheitstraining)	ab 19.09 (bereits voll)
	20.00-21.15 Uhr CARDIO FIT	ab 26.09
Mittwoch	09.30-10.30 Uhr FRAUENTURNEN	Einstieg jederzeit möglich
	20.00-21.00 Uhr FIT UND GESUND	ab 20.09
Donnerstag	18.30-19.30 Uhr STEPAEROBIC, DANCEMIX UND CO.	ab 21.09

YOUNG SPIRIT – Fitnesskurs für junge Frauen

Übungsleiterin: Lisa Schlumberger
(ÜL-B Prävention, M.Sc. Gesundheitsförderung)

Ihr wollt gern in der Gruppe Sporttreiben und eure Fitness steigern und dabei Spaß haben, Energie tanken, aber auch Abschalten und Entspannen?!

Dann meldet euch doch einfach zum Kurs „Young Spirit“ an.

Dieser Kurs bietet für junge Frauen ab 15 ein breites und vielfältiges Functional Fitness Training mit und ohne Kleingeräte für den ganzen Körper.

Je nach Wetter trainieren wir Indoor oder Outdoor – so ist ein abwechslungsreiches Programm garantiert!

Dauer: 10 x 60 Minuten

Trainingszeiten:

montags ab 04.09 .2023, von 18.00 Uhr – 19.00 Uhr, die ersten Termine finden Outdoor statt

Lindenberghalle, Beimerstetten

Kosten:

für TSV-Mitglieder 15 €; für Nicht-Mitglieder 30 €

Anmeldungen bei

Lisa Schlumberger: lisa.b.schlumberger@web.de

BODY STYLE – GANZKÖRPERTRAINING UND BEWEGLICHKEIT

Übungsleiterin: Anne Linsenmaier
(ÜL-B Fitness und Prävention)

Die Inhalte im Überblick:

! Dieses Training ist nach dem Leitfaden Prävention §20 mit dem Siegel SPORT PRO GESUNDHEIT zertifiziert und wird von den Krankenkassen unterstützt.

- Funktionelles Mattentraining für Rücken, Schulter, Nacken, Knie & Co. mit/ohne Kleingeräte
- Bodyshape für Bauch/Beine/Po
- Stretching, Balance, Beweglichkeit, Koordination, Entspannung

Freut euch auf ein Training, das euch mit Spaß und Musik fit für den Alltag macht.

Trainingszeiten:

Montags 10 x 1 Stunde, ab 19.09 20:00 Uhr – 21:00 Uhr

Lindenberghalle Beimerstetten

Kosten: 30 € für Mitglieder – 45 € für Nichtmitglieder

Anmeldung: Janine Geue, Tel.: 0173/1013204 oder
E-Mail: tsv-kurse@gmx.de

GESUNDHEITSTRAINING – MIT MEHR VIELSEITIGKEIT ZU KRAFT UND BWEGLICHKEIT (RÜCKENTRAINING)
Übungsleiterin: Andrea Ensinger (Sporttherapeutin)
Trainingsinhalte:
- Mobilisierung aller Gelenke
- Dehnung und Kräftigung der Muskulatur für eine aufrechte Haltung
- Atemgymnastik mit Haltungs- und Wahrnehmungsübungen
- Koordinations- und Gleichgewichtstraining
- Entspannungsübungen

Trainingszeiten:
Dienstags 10 x 1 Stunde, ab 19.09.2023 19.00-20.00 Uhr
Lindenberghalle Beimerstetten
Kosten: 30 € für Mitglieder – 45 € für Nichtmitglieder
Anmeldung: bereits voll

CARDIO FIT
Übungsleiterin: Susanne Schlumberger
(ÜL-B Sport in der Prävention)
Mit „Cardio Fit" gut durch den Winter für Frauen und Mämmer
Euch erwarten Übungseinheiten zur Verbesserung der: Konditionellen und koordinativen Fähigkeiten, sowie Sensomotorik- und Faszientrainin.
Mitbringen solltet ihr immer etwas zu Trinken und ein Handtuch.
Trainingszeiten:
Dienstags 20 x 1 Stunde, ab 26.09. 2023 20.00-21.15 Uhr
Lindenberghalle Beimerstetten
Kosten: 20 € für Mitglieder – 50 € für Nichtmitglieder
Anmeldung:
bis 19.09. bei Susanne Schlumberger, 07348 5316

FRAUENTURNEN
Übungsleiterin: Ute Kaufmann (ÜL B Prävention)
Die Inhalte im Überblick:
- Funktionelle Gymnastik
- Ausdauertraining
- Krafttraining
- Entspannung
- Koordinationsschulung
- Fitnesstrends (Übungen mit dem Pezziball, Theraband,…)

Trainingszeiten:
Mittwochs 9.30-10.30 Uhr
Lindenberghalle Beimerstetten
Anmeldungen: Janine Geue, Tel.: 0173/1013204 oder
E-Mail: tsv-kurse@gmx.de

FIT UND GESUND
Übungsleiterin: Anne Linsenmaier
(ÜLB – Fitness und Prävention)
Fit und Gesund ist ein 60-min Ganzkörperkräftigungsprogramm zur umfassenden Stärkung der Fitness mit dem Schwerpunkt Ganzkörperkräftigung und Beweglichkeit.
! Dieses Training ist nach dem Leitfaden Prävention §20 mit dem Siegel SPORT PRO GESUNDHEIT zertifiziert und wird von den Krankenkassen unterstützt.
Du hast Lust auf ein abwechslungsreiches -Training mit guter Musik?
Dich erwarten:
Funktionelle Gymnastik, Ausdauertraining, Krafttraining mit und ohne Kleingeräte, Zirkeltraining, Problemzonengymnastik (Bodyforming), Entspannung, Koordinationsschulung
Der Kurs ist für Einsteiger und Fortgeschrittene geeignet. Eine gewisse Grundfitness solltest du bereits haben, ansonsten musst du keine Kenntnisse mitbringen. (Bekannte Herz-Kreislauferkrankungen oder Gelenkerkrankungen sollten jedoch vorher ärztlich abgeklärt sein.)
Mitzubringen sind:
Sportkleidung, feste Turnschuh, Handtuch, Trinken
Trainingszeiten:
Lindenberghalle Beimerstetten
Kosten: 36 € für Mitglieder – 54 € für Nichtmitglieder
12 x 1 Stunde ab 20.09.2023 20.00-21.00 Uhr
Anmeldung: Anmeldung bei Janine Geue, Tel.: 0173/1013204 oder E-Mail: tsv-kurse(at)gmx.de

STEPAEROBIC, DANCEMIX UND CO
Übungsleiterin: Daniela Witte
Die Inhalte im Überblick:
Du hast Lust auf Bewegung in einer netten Gruppe bei guter Musik? Dann bist du bei uns genau richtig.
In unserem Kurs ist für jeden was dabei- kleine Danceeinheiten, mal Stepaerobic. Immer pro Kurseinheit gepaart mit Kräftigungsübungen für den ganzen Körper- Und zum guten Schluss immer eine Stretcheinheit.
Zum Einsatz kommen verschiedene Kleingeräte wie Gewichte, Bälle, Therabänder etc.
Es sind keine Vorkenntnisse erforderlich.
Bei Vorerkrankungen bitten wir um vorherige ärztliche Abklärung. Teilnahme erfolgt auf eigene Verantwortung.
Trainingszeiten:
Donnerstags 5 x 1 Stunde, ab 21.09.2023; 18.30 Uhr-19.30 Uhr
Lindenberghalle Beimerstetten
Kosten: 15 €für Mitglieder 25 € für Nichtmitglieder
Anmeldung: Janine Geue, Tel.: 0173/1013204 oder
E-Mail: tsv-kurse@gmx.de

KREUZBUND e.V.

Selbsthilfe- und Helfergemeinschaft für Suchtkranke und Angehörige. Gruppenabend jeweils mittwochs **19.30** bis **21.00** Uhr. Dornstadt, evang. Gemeindezentrum, Markushaus.
Auskünfte und Info: 0731/264637 oder 07340/929538.

LANDFRAUEN BEIMERSTETTEN

Gemeinsamer Ausflug des VdK Beimerstetten-Westerstetten am Samstag, 30.09.23, zum Blühenden Barock in Ludwigsburg.
Es sind noch ein paar Plätze frei. Wer Interesse hat, bitte melden!
Auch hier sind - wie immer bei den LandFrauen - Gäste herzlich willkommen!

Bitte beachten:
Die in unserem Programmheft für den **22.09.2023** vorgesehene Schongymnastik - Sitzgymnastik -**entfällt!!**

SCHÜTZENVEREIN BEIMERSTETTEN e.V.

Reinigungstag
Zweimal im Jahr ist Großputz angesagt. Wir treffen uns am **Sonntag, 17. September**, um **9 Uhr** im Schützenheim, um alle Anlagen wieder auf Stand zu bringen. Die Erfahrung zeigt, dass samstags einige Schützen durch wechselnde Arbeitszeiten gebunden sind, weshalb es nun einen Sonntagstermin gibt. Wir wünschen uns eine gute Beteiligung.

2. Nordalb-Turnier in Beimerstetten
Nach einem sehr gut angenommenen Auftakt im Juli gibt es nun eine weitere Auflage für Schießdisziplinen der Liste B mit Kurzwaffen. Wir freuen uns auf euch am Sonntag, 1. Oktober ab 9 Uhr im Schützenheim Beimerstetten. Bitte meldet euch über unsere Homepage www.schuetztenverein-beimerstetten.de an.

Rundenwettkampf Bezirksliga Nord Großkaliber
SGi Ulm 1 – SV Beimerstetten 3 1098 : 1086
Nach dem Tabellenzweiten durften wir in diesem Wettkampf beim Tabellenführer antreten. Offensichtlich spornt das an, denn im letzten Wettkampf erzielten wir unser bestes Saisonergebnis. Der Gastgeber aus Ulm erreichte zwar nicht die volle Leistung, lag am Ende aber erwartungsgemäß vorn. Abgesehen vom Tagesbestergebnis von Philipp Freymann auf Ulmer Seite mit 381 (187/194) Ringen zeigten drei unserer Schützen eine sehr solide Leistung, in der Summe die zweitbeste Saisonleistung. Guido Mühlmeier schoss 370 Ringe (181 Präzision / 189 Schnellschießen), Gerd Hauff 366 (180/186) und Matthias Bantleon 350 Ringe (176/174). Steffen Hermann mit 338

(173/165) und Andreas Pfluger mit 308 (137/171) blieben unter ihren Möglichkeiten. Um zu zeigen, dass beide es besser können, treten wir zum letzten Match der Saison Ende September in Laupheim an.

Terminvorschau

- Reinigungstag (17. September)
- 2. Nordalb-Turnier (1. Oktober, siehe Homepage)
- Kreismeisterschaft Bogen Halle (28./29. Okotber)
- Kreisschützenball Berghülen (4. November)
- Jahresfeier (18. November)

V.i.S.d.P. Dr. Guido Mühlmeier, Pressesprecher SV Beimerstetten

SCHWÄBISCHER ALBVEREIN Ortsgruppe Beimerstetten

*** kurzfristig * Weinbergwanderung am Samstag, 16.09.2023**

…weil die Wettervorhersage für den kommenden Samstag „Sonnenschein“ ankündigt und am Württemberg anläßlich der ‚Wein-Safari‘ an 5 Standorten von Untertürkheimer Winzern auch guter Württemberger Wein ausgeschenkt wird. Den ‚Safari-Wein‘ müssen wir nicht trinken – es werden auch andere gute Weine ausgeschenkt!

Wir können mal wieder gemütlich den Württemberg umrunden oder gar besteigen, die Grabkapelle besichtigen aber auch ab und zu ein Päuschen zum Geniessen der kulinarischen Angebote einlegen.

Treffpunkt:
Bahnhof Beimerstetten um 9:30 Uhr (Abf: 9:54, Ank: 11:34)
Bitte rechtzeitig am Bahnhof sein, damit wir noch die BW-Tickets lösen können!
Um 11:44 Uhr geht’s weiter mit Bus 61 in 9 Minuten auf den Rotenberg!
Rückfahrt:
Bahnhof Untertürkeim um 16:34 / 17:34 / 18:34 (Dauer 1,5 Std).
Auf zahlreiche Mitmachende, Mitwandernde, Mitgeniessende freuen sich
Armin Idler und Gerd Maier

VORANKÜNDIGUNG:
Weidacher Hüttendienst – am 23. und 24. September 2023
Die Weidacher Hütte liegt in einer Wacholder Heide am Waldrand nahe bei Weidach, einem Teilort von Blaustein. Die Umgebung (Kleines Lautertal und Kiesental) eignet sich hervorragend für Wanderungen und Radtouren.
Unsere Ortsgruppe wird die Weidacher Hütte wieder am Samstag, 22.09.2023 und am Sonntag, 24.09.2023 bewirtschaften. Das Wanderheim ist am Samstag ab 14 Uhr und am Sonntag von 10 bis 18 Uhr für jedermann geöffnet.

Bewirtet wird mit Kaffee, selbstgebackenen Kuchen, alkoholischen und alkoholfreien Getränken, sowie kleinen warmen Gerichten.
Wir freuen uns auf Ihren Besuch in der Weidacher Hütte!

Kuchenspenden für den Weidacher Hüttendienst:
Damit wir unsere Gäste bestens bewirten können, benötigen wir wieder für beide Tage den guten, selbst gebackenen Kuchen von unseren Mitgliedern, aber auch Kuchenspenden von Freunden des Albvereins sind ebenso willkommen. Wenn Sie uns mit einem Kuchen am Samstag oder Sonntag unterstützen möchten, setzen Sie sich bitte mit Wilhelm Honold, Tel. 07348 / 7222 in Verbindung.

Wir sagen schon im Voraus herzlichen Dank für Ihre Kuchenspenden!

VDK Ortsverband Beimerstetten –Westerstetten

Der Ortsverband informiert:

Gemeinsamer Ausflug des VdK Beimerstetten-Westerstetten und der LandFrauen Beimerstetten
Für unseren Ausflug am 30. September 2023 zum Blühenden Barock in Ludwigsburg sind noch ein paar Plätze frei. Wer also noch Interesse hat, bitte schnell melden! Wir freuen uns auf euch!

BAGSO fordert gesetzliche Verankerung der Suizidprävention
Der Seniorendachverband BAGSO, dem auch der Sozialverband VdK angehört, fordert die gesetzliche Verankerung der Suizidprävention noch in dieser Legislaturperiode. Hilfe zur Unterstützung in suizidalen Krisen müsse leichter zugänglich sein. Es brauche ein Schutzkonzept für Menschen mit Suizidgedanken. Dies müsse den Aus- und Aufbau regionaler und überregionaler suizidpräventiver Angebote umfassen. Auch müsse es eine bundesweit einheitliche Telefonnummer sowie Internetseite geben. Für Risikogruppen sowie für junge und ältere Menschen müsse man laut BAGSO spezielle präventive Angebote schaffen. Ebenso sei eine intensive gesellschaftliche Auseinandersetzung mit dem Wert und der Würde des Lebens, auch in Grenzsituationen des Alters, erforderlich. Der BAGSO-Dachverband hatte bereits letzten Sommer auf das erhöhte Suizidrisiko im fortgeschrittenen Lebensalter hingewiesen.

Marlene Kaufmann, OV-Vorsitzende - Beimerstetten, Bahnhofstrasse 34/1, Telefon 07348 9821149

Die Volkshochschule informiert

Volkshochschulprogramm in Beimerstetten

Die Anmeldung zu allen Kursen erfolgt in der Außenstelle der Ulmer Volkshochschule im Rathaus bei Lisa Weckerle.

Öffnungszeiten:

Montag	8.00 bis 12.00 Uhr und 13.30 bis 18.30 Uhr
Dienstag	8.00 bis 12.00 Uhr
Mittwoch	8.00 bis 12.00 Uhr und 13.30 bis 17.00 Uhr
Donnerstag	8.00 bis 12.00 Uhr
Freitag	8.00 bis 12.30 Uhr

E-mail: info@vh-ulm.de, Internet: www.vh-ulm.de
Es gelten die Geschäftsbedingungen der vh Ulm; siehe dort im Gesamtprogramm.

Impressum

Herausgeber:
Bürgermeisteramt Beimerstetten, verantwortlich für den Inhalt ist Herr Bürgermeister Andreas Haas o. dessen Vertreter im Amt. Telefon (0 73 48) 96 71 75 00 (Zentrale), Telefax (0 73 48) 96 71 75 10, E-Mail: info@beimerstetten.de,
Internet: www.beimerstetten.de.

Verantwortlich für den Anzeigenteil:
Druck & Medien Zipperlen GmbH, Dieselstraße 3, 89160 Dornstadt, Telefon (0 73 48) 98 76 -0, Telefax (0 73 48) 98 76 21, E-Mail: verlag@zipperlen.de

Was sonst noch interessiert

Zugausfall Linie RE 5 Stuttgart – Ulm

Zeitraum der Bauarbeiten:
In der Nacht Donnerstag/Freitag, 28./29. September, 22.30 – 0.30 Uhr

Grund der Bauarbeiten:
Instandhaltungsarbeiten zwischen Süßen und Plochingen

Folgende Züge fallen aus:

- RE 4237 und 4239 (planmäßig 22.39 Uhr und 23.39 Uhr ab Stuttgart Hbf) fallen von Stuttgart Hbf bis Göppingen aus.
- RE 4234 und 4236 (planmäßige Ankunft 23.20 Uhr und 0.20 Uhr in Stuttgart Hbf) fallen von Göppingen bis Stuttgart Hbf aus.

Alternative Reiseverbindungen auf bahn.de sowie im DB Navigator.

Die Polizei informiert

17. Weinfest der Faustballer des TSV Westerstetten

Die Faustballer des TSV Westerstetten veranstalten am kommenden Samstag, den **16. September**, zum siebzehnten Mal ihr Weinfest. Wie gewohnt sind Weine aus aller Welt und kulinarische Spezialitäten, wie die Saarland-Schwenker und die traditionelle Feuerwurst geboten. Beginn ist um 17 Uhr auf dem Sportgelände Stockhäule. Ab 18 Uhr findet parallel dazu ein Faustball-Mitternachtsturnier mit Vereinsmannschaften und Gauditeams statt. Sie sind herzlich eingeladen!

Obst-und Gartenbauverein Jungingen e.V., gegr. 1894

3. Herbstmarkt mit Markthockete und Pflanzentauschbörse am Samstag, 23.9.2023 in Jungingen

In Jungingen hat der Obst- und Gartenbauverein Jungingen e.V. nun seinen 3. Herbstmarkt mit Markthockete und Pflanzentauschbörse organisiert, zu dem wir Sie alle ganz herzlich einladen. Dieser findet am Samstag, den 23.9.2023 ab 14.00 Uhr statt. Veranstaltungsort ist im und um den Stadel der Heimatgeschichtlichen Sammlung im Dornstadter Weg in Jungingen (Wegweiser sind aufgestellt). Der Herbstmarkt und die Pflanzentauschbörse enden um 18.00 Uhr, die Markthockete gegen 22.00 Uhr. Mit dabei sind folgende Firmen, Gruppen, Institutionen und Personen:

Fa. Europlant (Lehr), Blumenhaus Steinbuch, Fa. Ulma Scheck, Geflügelhof Bosch, Fa. Fischer (Setzingen), Franz Selig, Fa. Fontanelle (Tomerdingen), die Berg-Brauerei (Ehingen-Berg), der LandFrauenverein Jungingen e.V., die ev./kath. Kirchengemeinden, Landkäserei Herzog, Andreas Mögenburg und Renate Geiger. Sie werden auf dem Markt ein vielfältiges Produktangebot vorfinden. Mit dabei sind Kinder des Kindergartens „Unter den Apfelbäumen“, die zusammen mit Karlheinz Lindenmaier Obst sammeln, waschen, mahlen und mit einer historischen Saftpresse Saft pressen. Für das leibliche Wohl sorgt die Fam. Marc Geiger und der Obst- und Gartenbauverein. An verschiedenen Ständen gibt es allerlei Verkostungen.

Schauen – Staunen – Probieren – Kaufen - Genießen – Unterhalten – Erleben – Verweilen – Verkosten
Kommen Sie vorbei, wir freuen uns auf Ihren Besuch!
Der Obst- und Gartenbauverein Jungingen e.V.
Die Vorstandschaft

Save the Date: Europäische Woche des Sports vom 23.09. – 30.9.2023

Ende September, vom 23. – 30. September 2023 findet wieder die diesjährige Europäische Woche des Sports statt. Diese, von der Europäischen Kommission ins Leben gerufene Initiative, hat das Ziel Menschen in ganz Europa für einen aktiven und gesunden Lebensstil zu begeistern.

Auch das JuFit-Sportvereinszentrum des SV Jungingen sowie des TSV Beimerstetten beteiligt sich an dieser Aktion und veranstaltet während dieser Woche (inkl. 01.10.2023 eine bunte Vielfalt an unterschiedlichen Bewegungs- und Mitmachangeboten. Alle, d.h. auch Nicht-Mitglieder, sind herzlich eingeladen diese kostenlosen Angebote zu nutzen, sich zu bewegen und nebenher den SV Jungingen und sein Sportvereinszentrum kennenzulernen.

Was? Freuen könnt ihr euch auf…

Samstag 23.09.	09:15 – 10:00 BBP
	10:10 – 10:55 MAX (+More)
	11:05 – 11:50 Flowing AthletiX
Sonntag 24.09.	09:30 – 10:15 TRX
	10:25 – 11:00 BBP
	11:10 – 11:55 Cycling
Freitag 29.09.	14:30 – 15:05 Wirbelsäulengymnastik auf dem Hocker
	15:15 – 16:00 Qi Gong
	16:05 – 16:30 Flexibar
	16:30 – 17:25 Pilates
Samstag 30.09.	09:15 – 10:00 Flowing AthletiX
	10:10 – 10:55 Kraft und Cardio auf und rund um das Trampolin
	11:05 – 11:50 Core meets Stretch
Sonntag 01.10.	09:15 – 10:00 Spiralstabilisation
	10:10 – 10:55 Yoga
	11:05 – 11:50 Tanz Dich fit mit Musik aus den 60-er & 70-er Jahren

Unabhängig davon ist natürlich auch das „Schnuppern“ bei den „normalen“ Kursen, auf der Trainingsfläche sowie bei den jeweiligen Angeboten der Abteilungen in der gesamten Woche möglich.

Wann? 23.09.2023 – 01.10.2023
Bei Fragen vorab könnt ihr euch gerne telefonisch (0731 – 6023563), per Mail (info@jufit.de) oder persönlich im JuFit melden.
Wo? Die Angebote finden im JuFit-Sportvereinszentrum (Lindenweg 30, 89081 Ulm) statt.
Wie viel? Alle Mitmachangebote sind kostenlos.
Eine Vorab-Anmeldung bei allen Mitmachangeboten ist zur entsprechenden Planung erforderlich.
#BeActive – denn Gemeinsam bewegen wir Deutschland!

!! THEATER !! THEATHER !! THEATER!!

Es ist soweit!!!
Die Theatergruppe Weidenstetten spielt wieder.

Die Termine sind am **13.10.2023; 14.10.2023; 20.10.2023** und **21.10.2023** jeweils um **19:30** Uhr im Sportheim in Weidenstetten.
In der Komödie **"Überleben für Anfänger"** von Regina Reichert leitet Joe Chef eine Eventagentur, welche Überlebenstrainings anbietet. Zur aktuellen Tour „Lady-Survivel“ haben sich ein paar Damen angemeldet, die unterschiedliche Beweggründe für die Teilnahme haben. Karina will das Event ihres Konkurrenten auf Herz und Nieren prüfen und hat zur Unterstützung ihre Assistentin Hermine sowie unfreiwillig ihre Tochter Clara mitgebracht. Mandy-Doreen Maus hat die Teilnahme bei einem Quiz von ihrer Lieblingsinfluencerin Mona Modem gewonnen. Evelyn bekam es von ihrem Mann geschenkt, den sie so gerne zitiert. Hüttenwirt August will eigentlich gleich wieder verschwinden, doch durch ein heftiges Gewitter sowie einem Sturm sitzt er auf der Hütte fest und muss die Launen der anwesenden Damen ertragen. Als der Wanderer Josef ebenfalls in der Hütte Schutz vor dem Unwetter sucht, wird er prompt für den Leiter der Eventagentur gehalten und August wittert eine Gelegenheit es den Weibern heim zu zahlen.
Karten sind **im Vorverkauf** im Dorfladen "Ums Eck" in Weidenstetten für **9 Euro** erhältlich.

Sichern Sie sich Ihre Karten.

Wie immer sind die Plätze und Tische durchnummeriert und für das leibliche Wohl ist bestens gesorgt.

Wir freuen uns auf Euren Besuch!!!!!!
Eure Theatergruppe Weidenstetten

AB SOFORT KARTENVORVERKAUF

Jubiläums-Rocktoberfest-Party mit „Rockspitz“ 21.10.2023

Liebe Mitglieder, Freunde, Fans und Gönner des SVJ,
am **21.10.2023** nimmt das Sportvereins-Jubiläums-Jahr zum 77. Vereinsjubiläum seinen Endspurt und sicherlich auch seinen Höhepunkt: denn wir lassen es mit der **Alpenrock Partyband „ROCKSPITZ“** in der **Ulmer Alb-Halle** krachen!
Denn dann trifft Dirndl auf Jeans, Lederhosen auf High-Heels und Rock auf Alpenparty-Sound. Freut euch auf gute Laune, Mega-Stimmung und einen unvergesslichen Abend, wenn uns die Alpenrock-Partyband im typischen Rockspitz-Stil einheizen.

- Rocktoberfest-Party mit „ROCKSPITZ“
- Samstag 21.10.2023
- Ulmer Alb-Halle
- Einlass: 20.00 Uhr / Beginn 21.00 Uhr
- Ticketpreis: VVK 12,-€ / Abendkasse 15,-€
- Kein Einlass unter 18 Jahre
- Online-Vorverkauf: www.rockspitz-tickets.de
- Vor-Ort-Vorverkauf:
- Sportvereinszentrum JuFit; Lindenweg 30, 89081 Ulm-Jungingen
- media@home Grees, Ehmannstrasse 1, 89081 Ulm-Jungingen

WIR FREUEN UNS AUF EUCH UND AUF EINEN MEGA-PARTYABEND!

!! ACHTUNG / VORTEILSPREIS GRUPPENPARTY-ANGEBOT!!
Als DANK für EURE TREUE im diesjährigen JUBILÄUMS-JAHR, bieten wir euch ab sofort ein „ROCKTOBERFEST“-Gruppenparty-Angebot!
Sichert euch **10 TICKETS für nur 100 € STATT 120 €!**
Ein unschlagbarer Vorteilspreis, um gemeinsam mit Freunden, Familie oder Vereinsmitgliedern dabei zu sein.
ACHTUNG:
Das „ROCKTOBERFEST“-Gruppenparty-Angebot gilt nur für Karten im Vorverkauf an den örtlichen Vorverkaufsstellen!

Programm Rätsche am 15. und 16. September 2023

Treffpunkt
Fr. 15.09. 20.00 Uhr
OpenStage
Ein neues Format in der Rätsche: Bei der OpenStage bekommen Künstlerinnen und Künstler verschiedenster Sparten jeweils zehn Minuten auf der Rätschebühne. Ob solo, im Duo oder als Gruppe - sei es mit dem allerersten Auftritt oder als erfahrener Bühnenhase. Durch den Abend führt und jongliert Chris Blessing.
Wer Lust hat, bei OpenStage auf der Bühne mitzumachen, kann eine Mail senden an: info@chris-blessing.de.
Eintritt: € 5,- / *5,- / **5,-

Comedy
Sa. 16.09. 20.00 Uhr – Termin entfällt
Micha Marx
Lauchangriff - Kritzeleien von der Ökofront
leider muss die Veranstaltung "Lauchangriff - Kritzeleien von der Ökofront" mit Micha Marx am 16. September in der Rätsche entfallen. Der Künstler ist erkrankt und musste uns absagen. Wir bemühen uns um einen zeitnahen Nachholtermin.

Musikerinitiative Geislingen e.V.

Samstag, 16.09.2023, 18:00 Uhr
Darts – Offenes Kratzerturnier
Offenes Kratzerturnier 501 Masters Out
Es wird an zwei Automaten gespielt. Der Verlierer bekommt einen Kratzer, wer 3 Kratzer hat, fliegt raus. Die Teilnahmegebühr beträgt 15 €, dafür dürft ihr den ganzen Abend umsonst an unseren Automaten spielen. Es gibt natürlich auch Preise: 1. Platz 50 %, 2. Platz 30% und der 3. Platz 15%. Es lohnt sich also! Zur besseren Planung wird um Voranmeldung an info@miev.info gebeten. Für Zuschauer und Begleiter ist der Eintritt frei. Fürs leibliche Wohl gibt es leckere Sandwiches.

Freitag, 22.09.2023, 20:00 Uhr
Karaoke-Party
Unsere traditionelle Karaoke-Party einmal im Monat!
Zeigt was ihr könnt auf unserer Karaoke-Bühne! Singt, tanzt und performt, was ihr könnt! Wir freuen uns auf eure Auftritte!!!
Zum Essen gibt es wieder leckere Pinsa! Eintritt frei!

Sonntag, 24.09.2023, 17:00 Uhr
Schlussakkord – Mord im MieV: Pasta und Pistolen
Im Rahmen des Kulturherbsts veranstalten wir wieder ein Krimi-Dinner und es ist einiges geboten. Neben dem Mord, den es aufzuklären gilt, gibt es ein leckeres italienisches 3-Gänge-Menü inkl. Aperitif für 25 €.
Vor einigen Tagen wurde die Leiche eines Restaurantbesitzers in der Küche seines Lokals gefunden. Ihm wurde in den Rücken geschossen, noch dazu mit seiner eigenen Pistole. An diesem Abend treffen sich seine Familie und Freunde, um dem Toten bei gutem italienischen Essen ihren Respekt zu erweisen. Doch nicht alle Gäste versuchen, die Erinnerung in Ehren zu halten. Einer von ihnen ist mehr damit beschäftigt, seine Spuren zu verwischen, um nicht entdeckt zu werden…
Schlüpfen Sie an diesem Abend in eine Rolle und entlarven Sie den Mörder – vielleicht werden Sie aber auch als Mörder entlarvt. Rollenbeschreibungen werden im Vorfeld via E-Mail verschickt, Rollentexte werden am Veranstaltungsabend ausgegeben.
Spielgruppengröße: 8 Personen, Spieldauer ca. 3-4 Stunden
Teilnahme ab 16 Jahren. Teilnehmerzahl begrenzt
Eintritt: € 4,– zzgl. Menü
Anmeldeschluss: 15.09.2023 Anmeldungen in dieser Runde unter www.kulturherbst-geislingen.de

Informations-, Beratungs- und Beschwerdestelle für Menschen mit psychischen Erkrankungen und ihre Angehörigen im Alb-Donau-Kreis

Mühlweg 8 (Gemeindepsychiatrisches Zentrum Ehingen) 89 584 Ehingen
Tel.: 07391 – 703147, E-Mail: team@ibb.alb-donau-kreis.de
Homepage: www.ibb.alb-donau-kreis.de

Sprechzeiten:
Nach telefonischer Terminvereinbarung
Telefonisch sind wir jederzeit für Sie erreichbar (Anrufbeantworter).
Bitte hinterlassen Sie Ihren Namen und Ihre Telefonnummer mit einer Wiederholung. Wir rufen Sie zurück!