BEIMERSTETTER NACHRICHTEN

Gemeinde BEIMERSTETTEN
lebendig. dynamisch. aktiv.

www.beimerstetten.de

Nr. 39 | Freitag, 29. September | Jahrgang 2023

Impressionen der Indienststellung HLF20 am 09.09.2023

Spielstraße JFW

50 Jahre
1973 - 2023

Kreisfeuerwehrverband Alb-Donau e.V.

Am Samstag 09.09.2023 feierte der Kreisfeuerwehrverband Alb-Donau e.V. sein 50jähriges Bestehen.

Dabei gab es im gesamten Alb-Donau-Kreis und der Stadt Ulm Vorführungen und Veranstaltungen der Feuerwehren und Sondereinheiten.

Auch wir beteiligten uns an dieser tollen Aktion und stellten an diesem Tag unser neues HLF20 in Dienst.

Im offiziellen Teil ließen zuerst unser Kommandant Ulli Puppe und unser Bürgermeister Andreas Haas den Weg von den ersten Gesprächen bis zur finalen Übernahme des Fahrzeuges Revue passieren.

Anschließend freuten wir uns über Grußworte von Hr. Mayr als Vertreter der Ziegler Group, der Bundestagsabgeordneten Ronja Kemmer und des Landtagsabgeordneten Manuel Hagel.

Abschließend gab es noch den kirchlichen Segen durch die beiden Pfarrer Hannes Jäkle und Ralf Weber von der evangelischen und katholischen Kirchengemeinde.

Danach konnten alle Interessierten das neue Fahrzeug besichtigen und ihre offenen Fragen an Mitglieder des Beschaffungsausschusses stellen. Dies wurde auch ausgiebig in Anspruch genommen.

Darüber hinaus gab es einige Stationen, an denen sich Jung und Alt über die Arbeit der Feuerwehr informieren oder gleich ihr Geschick praktisch unter Beweis stellen konnten.

Für das leibliche Wohl wurde natürlich auch bestens gesorgt.

Wir haben uns sehr über das rege Interesse an unserer Arbeit und Ausrüstung gefreut.

Wer noch mehr über die Feuerwehr Beimerstetten wissen möchte, kann sich gerne auf unserer Homepage oder auf unserer Facebook Seite weiter informieren.

Ihre Feuerwehr

Hohlweg wird für Durchfahrt gesperrt

Um die Sicherheit im Hohlweg zu erhöhen, sperrt die Gemeinde Beimerstetten diesen Weg künftig mit einem rot-weißen Pfosten in der Nähe des Beleuchtungsmasts. Der Pfosten lässt sich bei Bedarf entfernen, damit Winterdienst und Feuerwehr passieren können. Zudem kennzeichnen neue Verkehrszeichen den Hohlweg als für Fußgänger und Radfahrer durchlässige Sackgasse. Diese Lösung unterbindet konsequent durchfahrenden Verkehr. Grundstückseigentümer können entweder nach Norden oder nach Süden abfahren.

Foto:
„Unechte Einbahnstraße“ hat bisher leider nicht funktioniert

Mit dieser Entscheidung des Gemeinderats in der letzten Sitzung reagiert die Gemeinde darauf, dass der seit Mitte Januar zur „unechten Einbahnstraße“ erklärte Weg immer wieder unrechtmäßig befahren wurde, teilweise kam es zu Schäden am Grundstück Lindenberg 8. Sobald die verkehrsrechtliche Anordnung des Landratsamts vorliegt, wird die Gemeinde den Pfosten einbauen.

Die Gemeindeverwaltung steht für Fragen und weitere Informationen bereit.

Amtliche Bekanntmachungen

Gemeinde hebt „Unechte Teilortswahl“ auf

Der Gemeinderat Beimerstetten hat beschlossen, die Unechte Teilortswahl aufzuheben. Dafür musste die Hauptsatzung der Gemeinde geändert werden. Die Unechte Teilortswahl soll sicherstellen, dass verschiedene Ortsteile festgelegte Sitzzahlen im Gemeinderat erhalten. Allerdings kann es teilweise zu einer Überrepräsentation kommen. Ein Urteil des Verwaltungsgerichtshofs Baden-Württemberg (VGH) hatte vor diesem Hintergrund alle Kommunen dazu verpflichtet, die Sitzverteilung kritisch zu überprüfen.

Nach dieser Vorgabe hat die Gemeinde Beimerstetten die aktuelle Sitzverteilung analysiert und festgestellt, dass einige Ortsteile tatsächlich überrepräsentiert waren. Eiselau wäre um etwa das 7-fache und Hagen um das 14-fache überrepräsentiert. Auch mit einer möglichen Erhöhung der Gemeinderatszahl von 12 auf 14 Gemeinderäte ließe sich die Diskrepanz nur geringfügig abschwächen. Es sind keine sicheren haltbaren Argumente erkennbar, die eine Beibehaltung der aktuellen Sitzverteilung rechtfertigen würden (Beimerstetten 10, Eiselau und Hagen je einen Sitz).

Um Transparenz zu schaffen und um die Bürgerschaft aktiv in den Entscheidungsprozess einzubinden, hatte die Gemeinde eine Diskussionsveranstaltung für die Bewohner aus Hagen und Eiselau organisiert. Dort informierten Gemeindevertreter über den aktuellen Sach- und Rechtsstand und diskutierten mit den Bürgerinnen und Bürgern über mögliche Lösungsansätze. Die Veranstaltung zeigte, dass die Bürgerschaft ein großes Interesse an einer rechtskonformen Kommunalwahl 2024 hat und die Abschaffung der Unechten Teilortswahl schweren Herzens unterstützt.

Auf Grundlage dieser Erkenntnisse und der rechtlichen Vorgaben hat der Gemeinderat schließlich entschieden, die Unechte Teilortswahl aufzuheben und so eine rechtskonforme Sitzverteilung im Gremium zu ermöglichen.

3. Satzung zur Änderung der Hauptsatzung

Aufgrund von § 4 der Gemeindeordnung für Baden-Württemberg (GemO) hat der Gemeinderat am 21.09.2023 folgende Satzung zur Änderung der Hauptsatzung vom 19.09.2019 mit Änderungen vom 12.02.2021 und vom 20.07.2023 beschlossen:

Artikel 1
§ 8 wird aufgehoben.

Artikel 2
Die 2. Änderungssatzung vom 20.07.2023 wird aufgehoben.

Artikel 3
In-Kraft-Treten
Artikel 1 dieser Satzung tritt am 01.10.2023 in Kraft.
Artikel 2 dieser Satzung tritt rückwirkend zum 01.08.2023 in Kraft.

Hinweis nach § 4 GemO:
Eine etwaige Verletzung von Verfahrens- und Formvorschriften der Gemeindeordnung für Baden-Württemberg (GemO) oder aufgrund der GemO beim Zustandekommen dieser Satzung wird nach § 4 Abs. 4 GemO unbeachtlich, wenn sie nicht schriftlich oder elektronisch innerhalb eines Jahres seit der Bekanntmachung dieser Satzung gegenüber der Gemeinde geltend gemacht worden ist; der Sachverhalt, der die Verletzung begründen soll, ist zu bezeichnen. Dies gilt nicht, wenn die Vorschriften über die Öffentlichkeit der Sitzung, die Genehmigung oder die Bekanntmachung der Satzung verletzt worden sind.

Ausgefertigt!
Beimerstetten, den 21.09.2023
gez. Andreas Haas, Bürgermeister

Rathaus / Bauhof am Brückentag geschlossen

Aufgrund des Feiertages sind das Rathaus und der Bauhof am Montag, 02.10.2023 geschlossen. Am Mittwoch, 04.10.2023 sind wir wieder für Sie wie gewohnt erreichbar.

Vorgezogener Redaktionsschluss

Auf Grund des Feiertags
Tag der Deutschen Einheit am 03.10.2023 wird der Redaktionsschuss für Texte in KW 40 auf **Freitag, 29.09.2023 10:00 Uhr vorgezogen.**

Wir bitten schon jetzt um Beachtung!

Anzeigenschluss ist am Montag um 16 Uhr beim Verlag!

ZIPPERLEN

Beeinträchtigung durch Sanierung von Schachtdeckeln im Gemeindegebiet

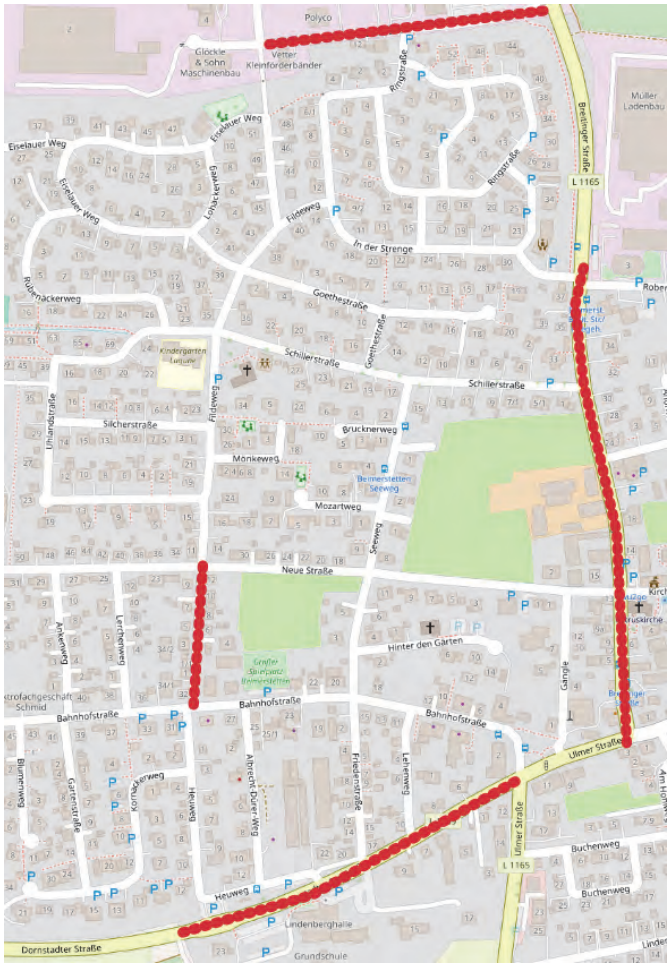

Aufgrund von Schachtsanierungen müssen im Bereich der Kreuzung Breitinger Straße/Robert-Bosch-Straße, der Einsteinstraße, der Dornstadter Straße sowie im Fildeweg in der Zeit vom 02.10.-31.10.2023 halbseitig gesperrt werden. Die halbseitige Sperrung ist nur im Bereich der jeweiligen Schachtsanierung. Klappern die Schachtdeckel, versucht unser Bauhofteam immer wieder für Abhilfe zu sorgen. Funktioniert das nicht mehr, werden mehrere zusammengenommen und wieder eine größere Aktion zur Behebung von Schäden gemacht. Auf den Landesstraßen fordert uns die Straßenmeisterei bei Bedarf auf.

Wir bitten um Verständnis und Beachtung der Einschränkungen.

Öffnungszeiten Rathaus

An drei Tagen in der Woche können Sie ohne vorherige Terminvereinbarung Ihre Angelegenheiten auf dem Rathaus regeln.

Folgende Öffnungszeiten gelten für das Rathaus Beimerstetten:

	Vormittags	Nachmittags
Montag	8 - 12 Uhr (ohne Termin)	13.30 - 18 Uhr (mit Terminvereinbarung)
Dienstag	8 – 12 Uhr (ohne Termin)	
Mittwoch		13.30 - 16.30 Uhr (ohne Termin)
Donnerstag	7.30 - 12 Uhr (mit Terminvereinbarung)	
Freitag	8 - 12 Uhr (mit Terminvereinbarung)	

Termine können bequem und zu jeder Zeit über die Gemeinde-Website oder während der Dienstzeiten telefonisch vereinbart werden.

In bestimmten Fällen können weiterhin Termine außerhalb der offiziellen Besuchszeiten vereinbart werden.

Das Rathausteam ist wie folgt erreichbar:

Bürgermeister Andreas Haas	07348-967175-13
Frau Margit Eberbach, Sekretariat	07348-967175-13
Frau Stefanie Heidenreich, Kämmerei	07348-967175-33
Frau Janine Jourdan	07348-967175-32
Frau Manuela Medel, Kasse	07348-967175-15
Frau Silke Merk, Sekretariat	07348-967175-19
Frau Lisa Weckerle, Bürgerbüro	07348-967175-11
Frau Dagmar Zwosta, Steuern	07348-967175-17

Alle sind per Mail unter NACHNAME@beimerstetten.de erreichbar. Ferner sind wir über info@beimerstetten.de zu erreichen und sollten Sie einen Artikel für das Mitteilungsblatt haben, unter mitteilungsblatt@beimerstetten.de.

Ihre Gemeindeverwaltung

Rathausteam momentan in Notbesetzung

Momentan sind wir im Rathaus nicht voll besetzt und befinden uns mitten in einer Veränderungsphase.

Bereits im Juli 2023 verließ uns unsere bisherige **Kämmerin Frau Anja Lammel.** [redacted] Hier haben wir mit **Frau Stefanie Heidenreich**, welche vor ihrer Elternzeit die Stelle inne hatte übergangslos einen Ersatz gefunden. Sie arbeitet sich bereits intensiv in den komplexen Block des Finanzwesens ein.

Ihre bisherigen Themen Kinderbetreuung, Energie/Klima, EDV/Digitalisierung usw. wird ab 01.12.2023 **Herr Josef Buck** als neuer **Hauptamtsleiter** übernehmen. Währenddessen versuchen wir die wichtigsten Bereiche irgendwie abzudecken.

Frau Jessica Knippfeld ist bereits in Mutterschutz mit anschließender Elternzeit. Den Finanzteil von ihr übernimmt **Frau Dagmar Zwosta** im Bereich Steuern und Gebühren; den Arbeitsschutz und die Unterstützung des Nikolausmarktes wie bisher.

Im **Bürgerbüro** wechselte **Herr Jochen Bierkant** zu einer Stadtverwaltung. [redacted] Ihn wird **Frau Andrea Schneider** ab 15.10.2023 ersetzen. Sie bringt bereits Erfahrung in Teilbereichen mit.

Frau Janine Jourdan übernimmt Aufgaben aus dem Bereich EDV, Dokumentenmanagementsystem, Datenschutz, Vertretung Mitteilungsblatt und wie bisher die Flüchtlingsbetreuung. Weitere Aufgaben sind momentan vakant und können aktuell niemandem zugeteilt werden.

Die **Stellenausschreibungen** konnten wir sehr erfolgreich abschließen und wir haben gute Leute hinzugewonnen – allerdings auch gute und eingearbeitet Mitarbeiter verloren.

Wir bitten Sie nun alle um Verständnis für unsere Situation und dass manche Sachen ggfs. länger dauern oder nicht so selbstverständlich funktionieren wie bisher. Besten Dank schon einmal dafür.
Es sind nicht nur noch nicht alle wieder an Bord, sondern durch die Rochade sind zusätzlich einige in intensiver Einarbeitung. Alle aus dem Rathausteam geben auch während dieser Umbruchphase weiterhin ihr Bestes und hoffen auf Ihre Unterstützung.
Andreas Haas, Bürgermeister

Abholung Biotonne

Aufgrund des Feiertages am 03.10.2023 verschiebt sich die Abholung der Biotonne von Mittwoch 05.10.2023 auf Donnerstag, 06.10.2023.
Wir bitten um Beachtung!

Gemeindekasse

Wasser- und Abwassergebühren
Am 30. September ist die dritte Abschlagszahlung für die Wasser- und Abwassergebühr fällig. Für diese Zahlung werden keine gesonderten Bescheide zugestellt.
Bitte geben Sie bei der Bezahlung das Kassenzeichen an.

Neue Familienbesucherin in Beimerstetten

Wir freuen uns, dass seit Anfang September **Frau Carmen Balmer aus Hörvelsingen** die neue Familienbesucherin in Beimerstetten ist.
Die Familienbesucherin unterstützt frischgebackene Eltern bei ihrem Erziehungsauftrag.
Bei einem Hausbesuch übergibt sie dabei eine Babytasche mit zahlreichen Informationen zu Beratungs- und Unterstützungsangeboten für Familien.
Familienbesuche sind ein freiwilliges und kostenloses Angebot im Alb-Donau-Kreis.
Weitere Informationen dazu finden Sie auf der Homepage des Landratsamt Alb-Donau-Kreis unter www.alb-donau-kreis.de

Pflichtumtausch von Führerscheinen

Hinweise zum Pflichtumtausch von Führerscheinen
Viele Autofahrerinnen und Autofahrer sind noch mit dem alten Papierführerschein, dem sogenannten grauen oder rosa „Lappen“ unterwegs. Diese Dokumente verlieren gestaffelt nach dem Geburtsjahr der Inhaberin oder des Inhabers schrittweise ihre Gültigkeit. Der alte Schein muss daher rechtzeitig durch den aktuell gültigen EU-einheitlichen Kartenführerschein ersetzt werden. Auch Inhaberinnen und Inhaber eines älteren Führerscheins im Scheckkartenformat sind von der Umtauschaktion betroffen.

Umtauschfristen für alte Papierführerscheine
In einem ersten Schritt werden die bis einschließlich 31.12.1998 ausgestellten Papierführerscheine umgetauscht. Der Umtausch erfolgt gestaffelt nach dem jeweiligen Geburtsdatum der Fahrerin oder des Fahrers. Der Umtausch der alten Führerscheine kann grundsätzlich auch deutlich vor dem Ende der Umtauschfristen erfolgen.

Geburtsjahr des Fahrerlaubnisinhabers	Tag, bis zu dem der Führerschein spätestens ausgetauscht sein muss
vor 1953	19.01.2033
1953 bis 1958	19.01.2022 (NEU: 19.07.2022)
1959 bis 1964	19.01.2023
1965 bis 1970	19.01.2024
1971 oder später	19.01.2025

Umtauschfristen für alte Kartenführerscheine
Ab dem Jahr 2026 laufen – ebenfalls gestaffelt – die Umtauschfristen für alte Kartenführerscheine ab. Für deren Umtauschfrist ist das Ausstellungsjahr des Führerscheins entscheidend. Das Ausstellungjahr ist auf der Vorderseite des Führerscheins eingetragen.

Ausstellungsjahr des Kartenführerscheins	Tag, bis zu dem der Führerschein spätestes ausgetauscht sein muss
1999 bis 2001	19.01.2026
2002 bis 2004	19.01.2027
2005 bis 2007	19.01.2028
2008	19.01.2029
2009	19.01.2030
2010	19.01.2031
2011	19.01.2032
2012 und bis 18.01.2013	19.01.2033

Wo stelle ich den Antrag?
Sie können den Antrag mit den Unterlagen entweder bei Ihrem Bürgermeisteramt abgeben oder direkt per Post zu Ihrer zuständigen Führerscheinstelle senden.

Abgabe im Bürgermeisteramt:
Zum Umtausch benötigen Sie ihren bisherigeren Führerschein, einen Personalausweis und ein aktuelles biometrisches Passbild.
Der Antrag ist gebührenpflichtig, die Gebühr beträgt 5,10 €.
Weitere Informationen zum Umtausch sowie einen Termin zum Umschreiben erhalten Sie telefonisch unter 07348 967175-00 oder online unter www.beimerstetten.de
Ihre Gemeindeverwaltung

Zurückschneiden von Hecken, Bäumen und Sträuchern

Anpflanzungen beleben und verschönern, können aber bei nicht rechtzeitigem Rückschnitt eine Gefahrensituation darstellen. Immer wieder müssen wir feststellen, dass Hecken, Bäume oder Sträucher in den öffentlichen Verkehrsraum hineinragen. Durch Sichtbehinderungen oder andere Einschränkungen ist die sichere Teilnahme am Straßenverkehr für die Verkehrsteilnehmer unter Umständen nicht mehr gewährleistet. Deshalb möchten wir an dieser Stelle alle Grundstückseigentümer bitten zu überprüfen, ob das unten aufgezeichnete Lichtraumprofil noch gegeben ist. Das heißt, über Geh- und Radwegen muss eine Höhe von 2,50 m und über Fahrbahnen eine Höhe von 4,50 m freigeschnitten sein.
Anpflanzungen dürfen nicht über die Grundstücksgrenze hinausragen. Zur Gewährleistung der Verkehrssicherheit ist das Schneiden von Hecken und Bäumen das ganze Jahr über zulässig.
Gemäß § 28 Abs. 2 des Straßengesetzes für Baden-Württemberg sind die Grundstückseigentümer verpflichtet, dafür Sorge zu tragen, dass Anpflanzungen den öffentlichen Verkehrsraum nicht beeinträchtigen. Im Kreuzungsbereich von Straßen sind so genannte „Sichtdreiecke“ grundsätzlich freizu-

halten beziehungsweise zurückzuschneiden bis auf eine Höhe von 0,80 Meter.
Wir möchten darauf hinweisen, dass nach dem Straßengesetz ordnungswidrig handelt, wer durch Nichtschneiden von Bäumen, Hecken und Sträuchern die Sicherheit oder Leichtigkeit des Verkehrs gefährdet. Beachten Sie bitte auch, dass Sie verkehrssicherungspflichtig sind und im Schadensfall mit Schadenersatzansprüchen konfrontiert werden können.

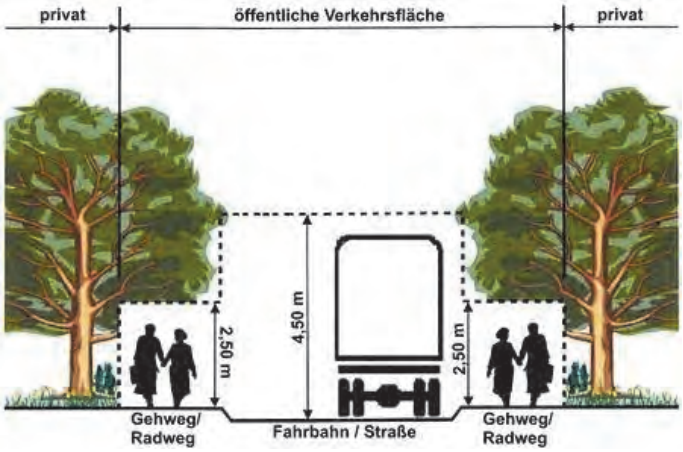

Nachbarschaftshilfe

Erreichbarkeit der Nachbarschaftshilfe:

Telefon:	**0163 - 6919323**
Montags	09:00 – 12:00 Uhr
und Mittwochs	14:30 – 17:00 Uhr

Außerhalb dieser Zeiten sprechen Sie uns einfach auf unseren Anrufbeantworter. Dieser wird täglich abgehört und wir rufen Sie dann zurück.

Beimerstetter Mittagstisch

Gemeinsam Essen – Treffen – Reden

Wann? Donnerstag, 05.10.2023
Was gibt es? Allgäuer Käsespätzle mit Salat
Wo? **Albvereinsstüble,** Dachgeschoss, Rathaus
Was kostet es? 7,50 € je Essen, Getränke extra; Bezahlung erfolgt nach dem Mittagessen
Wie erfolgt die Anmeldung? bis spätestens **Mittwoch, 10.00 Uhr,** für den folgenden Donnerstag im Rathaus, Tel. 967175-19 oder merk@beimerstetten.de
Wie läuft es ab? ab 11.30 Uhr ist die Albvereinsstube geöffnet – um 12.00 Uhr wird serviert -nach dem Essen erfolgt die Bezahlung – um ca. 14.30 Uhr wird die Albvereinsstube wieder geschlossen
Wer darf kommen? Jeder, der Lust hat!
Der Mittagstisch bietet älteren MitbürgerInnen die Möglichkeit, an einem Tag in der Woche sich im Albvereinsstüble zum gemeinsamen Essen zu treffen.
Auch diejenigen, die sich (noch) nicht zu den „älteren Mitbürger/ Innen“ zählen, sind herzlich willkommen.
Das Essen wird von der Metzgerei „Echt Schlotters“ geliefert und von ehrenamtlichen HelferInnen ausgegeben.

Bereitschaftsdienste

Apotheken

Sa. 30.09.2023
Ried plus Apotheke Michelsberg Ulm, Stuttgarter Str. 155, T. 0731/14055091
So. 01.10.2023
Römer-Apotheke Ulm, Elisabethenstr. 10. T. 0731/30983
Mo. 02.10.2023
Engel-Apotheke Ulm, Hafengasse 9, T. 0731/63884
Di. 03.10.2023
Kreuz-Apotheke, Kreuzstr. 2, Dornstadt, T. 07348/928330
Mi. 04.10.2023
Elisabethen-Apotheke Ulm, Söflinger Str. 80, T.0731/30900
Do. 05.10.2023
Ried Plus Apotheke, Ulm, Stifterweg 7, T. 0731/53136
Fr. 06.10.2023
Farma-plus Apotheke im Kaufland Ulm, Blaubeurer Str. 29, T. 0731/71880130

Ärztlicher Bereitschaftsdienst

Telefon 116 117
Montag bis Freitag 18 – 8 Uhr
Samstag, Sonn- und Feiertag: 8 – 8 Uhr
Eingerichtet ist eine zentrale Notfallpraxis am Bundeswehrkrankenhaus Ulm, Oberer Eselsberg 2, 89081 Ulm, die folgende Öffnungszeiten hat:
Montag bis Freitag 18 bis 23 Uhr
Samstag, Sonn- und Feiertag: 8 bis 23 Uhr
Zu diesen Zeiten können Patienten ohne Voranmeldung in die Notfallpraxis kommen, dort ist ständig ein Arzt vorhanden.
Patienten, die nicht in die Notfallpraxis kommen können, wenden sich bitte unter der zentralen Telefonnummer **116 117** an den diensthabenden Arzt. Diese Rufnummer gilt auch, wenn ein Patient zu den Zeiten des Notdienstes außerhalb der Öffnungszeiten der Notfallpraxis ärztliche Hilfe benötigt.
Der ärztliche Bereitschaftsdienst ist nicht mit dem Rettungsdienst zu verwechseln, der in medizinischen Notfällen zu rufen ist. Dazu gehören insbesondere Verdacht auf Schlaganfall oder Herzinfarkt, starke Blutungen, Atemnot oder Vergiftungen**.** In diesen Fällen ist sofort die **112** anzurufen.
Notruf und Feuerwehr 112 ohne Vorwahl.

Ärztlicher Notdienst für Kinder und Jugendliche:
Zentrale Notfallpraxis an der Universitätsklinik für Kinder- und Jugendliche, Eythstraße 24, 89075 Ulm
Öffnungszeiten:
Montag bis Freitag: 19 – 21.30 Uhr
Samstag, Sonn- und Feiertag: 9 – 20.30 Uhr
Zu diesen Zeiten können Eltern mit ihren Kindern ohne Voranmeldung in die Praxis kommen. Außerhalb dieser Zeiten übernimmt die Universitätsklinik für Kinder und Jugendliche die Versorgung.

Diakoniestation

Sie erreichen uns unter der Tel.-Nr. (0 73 45) 96 40 -90

Zahnärztlicher Bereitschaftsdienst

Zahnärztlicher Notfalldienst in Baden-Württemberg:
Neue zentrale Notfalldienstnummer **01801-116 116**
Die landesweit einheitliche Telefonnummer für den zahnärztlichen Notfalldienst in Baden-Württemberg wurde angepasst. Mit der Eingabe der Postleitzahl über die Telefontastatur bekommt der Anrufende die für ihn zuständigen diensthabenden Praxen angesagt. Für Anrufe aus dem deutschen Fest- und Mobilfunknetz fallen Kosten in Höhe von 0,039 Euro/Minute an.

Rettungsdienste

Feuerwehr und Rettungsdienst	Telefon 112 (ohne Vorwahl)
Polizei	Telefon 110 (ohne Vorwahl)

Pflegestützpunkt Alb-Donau-Kreis

Schillerstr. 30, 89077 Ulm
Montag – Freitag
Alice Renz
Telefonnummer 0731 185 4513
alice.renz@alb-donau-kreis.de

Gasstörungen

Netzleitstelle SWU, Tel. 07 31 / 6 00 00

Altersjubilare

Wir gratulieren am

03.10. Frau Emma Dilger zum 78. Geburtstag
04.10. Herrn Eberhard Ehret zum 80. Geburtstag
05.10. Herrn Günther Prox zum 79. Geburtstag

Wir sagen allen, den hier genannten und nicht genannten, Jubilarinnen und Jubilaren herzlichen Glückwunsch zum Geburtstag und wünschen alles Gute, Wohlergehen und vor allem Gesundheit für das neue Lebensjahr.

Veranstaltungskalender

30.09. gemeinsamer Ausflug „Blühendes Barock“ Ludwigsburg, Landfrauen und VdK
04.10. Abfuhr Blaue Tonne (Papiertonne)
07.10. Alteisensammlung, Freiwillige Feuerwehr
08.10. Erntedankfest, Evang. und Kath. Kirche, Petruskirche
10.10. Seniorennachmittag, Evang. Gemeindehaus

Landratsamt Alb-Donau-Kreis

Tag der Kindertagespflege am 7. Oktober 2023:

Tagesmütter aus dem Alb-Donau-Kreis laden zum Austausch ein

Anlässlich des bundesweiten „Tags der Kindertagespflege“ lädt der Tagesmütterverein Alb-Donau-Kreis in Zusammenarbeit mit dem Landratsamt Alb-Donau-Kreis Interessierte dazu ein, sich am Samstag, den **7. Oktober 2023, ab 9 Uhr** auf dem Wochenmarkt in Ehingen zum Thema Kindertagespflege zu informieren. Mit dabei sind langjährig erfahrene Tagesmütter, die aus ihrem Berufsalltag in der Kindertagespflege berichten.

Ab 9. Oktober 2023: Walter-Otto-Straße (K 7405) in Blaustein gesperrt

Das Landratsamt des Alb-Donau-Kreises lässt ab **Montag, den 9. Oktober 2023,** den Durchlass für den Weiherbach im Bereich der Walter-Otto-Straße (K 7405) in Blaustein erneuern. In diesem Zuge wird auch der Asphaltbelag auf einer Länge von etwa 190 Metern, beginnend ab der Einmündung L 1239 (Fahrtrichtung Bollingen) bis zur Kreisgrenze der Stadt Ulm (K 9912), komplett erneuert. Die Bauarbeiten müssen unter Vollsperrung durchgeführt werden und dauern voraussichtlich bis zum 20. November 2023. Die Zufahrt zu ihren Grundstücken wird Anliegerinnen und Anliegern bis auf wenige Tage möglich sein. Der Friedhof ist von Mähringen herkommend erreichbar. Die Umleitung des PKW-Verkehrs erfolgt von der L 1239 herkommend über die B 28, die Kurt-Mühlen-Straße (K 7388) sowie die Lindenstraße, Hofstraße, Mähringerstraße (K 7381) und umgekehrt. Die Umleitung des LKW-Verkehrs erfolgt aus Richtung Mähringen herkommend über die Talstraße (K 9912), den Berliner Ring (die K 9915), die B 28 und umgekehrt.

Zu gut für die Tonne: Wie man aus Lebensmittelresten leckere Gerichte kocht

Viele Lebensmittel werden weggeworfen, obwohl sie noch genießbar sind. Mit einer guten Planung lassen sich jedoch Lebensmittelreste und übriggebliebene Zutaten in kreative und leckere Gerichte verwandeln. Bei einem Workshop des Landratsamtes Alb-Donau-Kreis am **Mittwoch, den 11. Oktober** 2023, von 17:30 Uhr bis 20:30 Uhr im Haus des Landkreises in Ulm bekommen die Teilnehmerinnen und Teilnehmer praktische Tipps, wie das gelingen kann. Es wird bei dem Termin auch gemeinsam gekocht: Denn Lebensmittel sind zu gut für die Tonne!

Anmeldung bis Montag, den 9. Oktober 2023, per E-Mail an ernaehrung@alb-donau-kreis.de.

Regierungspräsidium Tübingen

Planfeststellungsverfahren für den Ausbau der B 28 in Bad Urach

Auslage der Planunterlagen und der Unterlagen zur Prüfung der Umweltverträglichkeit

Die Planfeststellungsbehörde des Regierungspräsidiums Tübingen führt auf Antrag der Bundesrepublik Deutschland, vertreten durch die Straßenbauverwaltung des Landes Baden-Württemberg, für den Ausbau der B 28 in Bad Urach an den Knotenpunkten „Wasserfall“ und „Hochhaus“ ein Planfeststellungsverfahren durch.

In der Zeit von Montag, 25. September 2023, bis einschließlich Dienstag, 24. Oktober 2023, werden die Planunterlagen und die Unterlagen zur Prüfung der Umweltverträglichkeit bei der Stadt Bad Urach während der Dienststunden zur Einsicht ausliegen. Im selben Zeitraum erfolgt die Auslegung durch Veröffentlichung auf der Internetseite des Regierungspräsidiums Tübingen unter https://rp.baden-wuerttemberg.de/rpt/abt2/ref24/planfeststellung/strassen/b-28-
bad-urach-knotenpunkte-hochhaus-wasserfall/. Die Auslage wird in Bad Urach zuvor ortsüblich bekannt gemacht. In der Bekanntmachung werden alle rechtlich relevanten Hinweise zur Auslage und den Möglichkeiten, Einwendungen zu erheben, erteilt. Zeitgleich wird das Regierungspräsidium Tübingen die Träger öffentlicher Belange, wie zum Beispiel Fachbehörden, über die Auslage informieren und ihnen Gelegenheit zur Stellungnahme geben. Sowohl private Betroffene wie auch Umweltvereinigungen und Träger öffentlicher Belange können bis Freitag, 24. November 2023, Einwendungen erheben bzw. Stellungnahmen abgeben. Bürgerinnen und Bürger können sich damit ein Bild von dem Vorhaben machen. Betroffene müssen ihre Einwendungen rechtswahrend im förmlichen Verfahren
vor der Planfeststellungsbehörde oder bei der Stadt Bad Urach vorbringen. Einwendungen müssen dabei zumindest in groben Zügen erkennen lassen, welche Beeinträchtigungen befürchtet werden. Nach Ablauf der Frist leitet die Planfeststellungsbehörde alle Äußerungen an den Vorhabenträger zur Stellungnahme weiter. Auf Basis der Einwendungen, Stellungnahmen und Antworten des Vorhabenträgers erörtert die Planfeststellungsbehörde bei Bedarf alle offenen Punkte mit den Beteiligten.

Ziel des gesamten Anhörungsverfahrens ist dabei eine vollständige Aufklärung des Sachverhalts und eine umfassende Konfliktbewältigung.

Hintergrundinformationen:

Die vorliegende Planung umfasst den Ausbau der Knotenpunkte B 28/Bäderstraße/Hochsträß (Knotenpunkt „Wasserfall“) und B 28/Stuttgarter Straße/Max-Eyth-Straße (Knotenpunkt „Hochhaus“) in Bad Urach sowie den verkehrsgerechten Ausbau von Fußgänger- und Radfahrwegen. Der Straßenabschnitt liegt am westlichen Ortseingang von Bad Urach. Die vorhandene B 28 verläuft im Streckenabschnitt im Tal der Erms und wird einerseits begrenzt auf der südlichen Seite durch die parallel verlaufende Bahntrasse der Ermstalbahn und auf der nördlichen Seite von der Erms. Der vorgesehene Ausbau der B 28 soll

weitestgehend den vorhandenen Straßenraum in Lage und Höhe nutzen. Am Knotenpunkt „Wasserfall“ wird die Anbindung der Bäderstraße in nordwestlicher Richtung verschoben. Sie schließt dann in geradem Verlauf von der Erms kommend an die B 28 an. Aus der heutigen Kreuzung werden zwei Einmündungen, die um rund 125 Meter versetzt sind. Am Knotenpunkt „Hochhaus“ wird die Bundesstraße zukünftig in Richtung des vorhandenen Bahndammes durchgehend auf die Südseite der Erms verlegt. Damit ist die Gestaltung der Linienführung der B 28 in Richtung der Burgstraße vorfahrtberechtigt möglich. Die heutige auf die Stuttgarter Straße gerichtete Verkehrsführung wird zukünftig durch den tangentenartigen Bundesstraßenverlauf ersetzt. Die Stuttgarter Straße wird untergeordnet durch eine neue Ermsbrücke an die B 28 angeschlossen. Die beiden bestehenden Ermsbrücken werden abgebrochen. Die Erms wird auf rund 170 Meter Länge verlegt. Dabei werden die Gewässersohle und das Ufer strukturreich neugestaltet und ökologisch aufgewertet.

Weitere Informationen zum Planfeststellungsverfahren allgemein sind auf der Internetseite der baden-württembergischen Regierungspräsidien unter https://rp.baden-wuerttemberg.de/ Themen/ Bauen/Seiten/Planfeststellung.aspx
zu finden.

Bücherflohmarkt der Mitarbeitenden des Regierungspräsidiums Tübingen sammelte über 700 Euro für den guten Zweck

Regierungspräsident Klaus Tappeser übergibt Spenden an den gemeinnützigen Verein Menschenkinder e. V. in Reutlingen

Der Bücherflohmarkt der Mitarbeitenden des Regierungspräsidiums Tübingen sammelte 2023 wieder traditionell Spendengelder für einen guten Zweck. Durch den Verkauf von Büchern und Spielen, die von den Mitarbeiterinnen und Mitarbeitern gespendet wurden, konnten Einnahmen von über 700 Euro erzielt werden. Der Erlös wird in diesem Jahr vollumfänglich an den Verein Menschenkinder e. V. in Reutlingen übergeben. Die Spenden wurden am Dienstag, 19. September 2023 von Regierungspräsident Klaus Tappeser an Sabrina Pommranz von Menschenkinder e. V. übergeben.

„Wenn Mama oder Papa suchtkrank sind oder unter einer psychischen Erkrankung leiden, dann leiden die Kinder sehr oft mit. Der Verein Menschenkinder bietet diesen jungen Menschen Unterstützung und hilft ihnen, nicht selbst krank zu werden“, begründet Regierungspräsident Klaus Tappeser die Auswahl des Vereins. Sabrina Pommranz bedankte sich bei den sechs Organisatorinnen und dem Organisator des Mitarbeiter-Bücherflohmarkts, Daniel Günther, Veronika Ahrens, Nadja Schlör, Stephanie Göhner, Martina Wurster und Elfriede Restivo für ihren engagierten Einsatz sowie bei allen weiteren helfenden Händen aus der Mitarbeiterschaft sowie bei allen Mitarbeiterinnen und Mitarbeitern des Regierungspräsidiums Tübingen für die Spenden. Die nicht verkauften Kinder- und Jugendbücher wurden ebenfalls dem Verein Menschenkinder e. V. gespendet.

Hintergrundinformation:

Der Verein Menschenkinder e. V. kümmert sich um Kinder und Jugendliche, deren Eltern suchtkrank oder psychisch krank sind. Diesen Kindern fehlen meistens feste Regeln und verlässliche Bezugspersonen, sie übernehmen Verantwortung für Eltern und Geschwister und leben in einer fortwährenden Überforderung. Die Atmosphäre in einer Suchtfamilie ist oft angespannt. Kinder und Jugendliche, die so aufwachsen, haben laut vieler Studien ein erhöhtes Risiko selbst suchtkrank zu werden und/oder psychische Probleme zu entwickeln.

Das Ziel des im Landkreis Reutlingen und Tübingen tätigen Vereins ist zum einen, diesen Kindern wöchentlich einen Raum zu bieten, in dem sie sich frei fühlen und sich selbst wahrnehmen können. Außerdem ist es ein großes Anliegen, die Öffentlichkeit auf die Probleme von Kindern aus Suchtfamilien aufmerksam zu machen und Fachpersonal zu schulen.

Agentur für Arbeit

7. Bildungsbörse
Viel los im Ulmer BiZ

Voll war es am Dienstag, den 19. September im Berufsinformationszentrum der Agentur für Arbeit Ulm. Nahezu 30 regionale Bildungsträger haben ihre Stände aufgebaut, um auf der 7. Ulmer Bildungsbörse über die vielfältigsten Weiterbildungsangebote zu informieren. „Qualifikation und Weiterbildung sind die Eintrittskarte in den Arbeitsmarkt und bringen die Karriere voran“, sagt der Agenturleiter Dr. Torsten Denkmann. So verschafften sich nicht nur eine Vielzahl an Vermittlungsfachkräften eine Überblick über das umfangrei-che Qualifizierungsspektrum, auch weit über einhundert an beruflicher Bildung interessierte Bürgerinnen und Bürger waren vor Ort, um unter den zahlreichen Angeboten nach passenden Möglichkeiten zu suchen, die eigene Kar-riere voranzutreiben. „Heute gab es viele informative und konstruktive Ge-spräche“, berichtet Sylwia Neustifter, Organisatorin und Weiterbildungskoor-dinatorin der Ulmer Arbeitsagentur. „In Punkto Weiterbildung zu informieren und Angebot und Nachfrage zusammen zu bringen ist genau das, was wir mit der Bildungsbörse erreichen wollen.“

Online-Angebote auf www.arbeitsagentur.de:
Das neue KURSNET bietet einen guten Angebotsüberblick zu Ausbildung, Weiter-bildung, Berufsvorbereitung, begleitende Hilfen oder Sprachkurse. Erkundungspor-tale wie New Plan, Check-U oder Berufecheck verhelfen zu einer individuellen Standortbestimmung und bieten Orientierung im Weiterbildungsdschungel.

Der Kindergarten informiert

Waldkindergarten

Jahreshauptversammlung Waldkindergarten Buntspechte

In der 38. KW fand die Jahreshauptversammlung des Waldkindergarten Buntspechte e.V. statt.

Hauptthema war die Festlegung der Satzung, die unter anderem beinhaltet, dass ab sofort alle Vorstandsmitglieder gleichberechtigt und in verschiedene Ressorts (Arbeitsgruppen) eingeteilt sind. Die Vorstandsmitglieder der einzelnen Ressorts sind: Verena Graaf (Ressort Finanzen), Heidemarie Schmid (Ressort Feste und Feiern), Markus Olbrich (Ressort Kommunikation), Fabian Geywitz (Ressort Wald) und Dennis Bayer (Ressort Personal).

Nach langer Mitgliedschaft im Vorstand wurden Ulrike Zick nach dreizehn Jahren und Rainer Kiesel nach zehn Jahren verabschiedet. Vielen lieben Dank für die zuverlässige, herzliche und professionelle Mitgliedschaft im Vorstand!

Aussicht:

Im Oktober findet die Apfelernte statt, bei der einige Eltern und Kinder fleißig mithelfen werden.

Auf eine ergiebige Ernte und den daraus gepressten Apfelsaft hoffen wir sehr, damit die Vereinskasse durch den Erlös weiter aufgefüllt werden kann.

Am 18.10. veranstaltet der Waldkindergarten mit ESKINO einen Erste-Hilfe- Kurs für Kinder und Säuglinge.

Nähere Infos bzgl Anmeldung und Co. dazu folgen demnächst oder vorab schon unter
www.Waldkindergarten-Beimerstetten.de

Freiwillige Feuerwehr

FREIWILLIGE FEUERWEHR BEIMERSTETTEN

Liebe Mitbürger / innen

Am Samstag den **07.10.2023** wird die freiwillige

Feuerwehr Beimerstetten die nächste Alteisensammlung durchführen.
Wir möchten Sie bitten, nachfolgende Punkte zu beachten:
Nicht mitgenommen werde1

1. Elektronikschrott (Fernsehgeräte, Radios, etc.)
2. Motoren und andere Geräte, die noch mit Betriebs- bzw. mit Hilfsstoffen gefüllt sind (z.B. Motorenöl, Kühlmittel, etc.)
3. komplette Räder, d.h. Felgen mit Reifen (diese können gesondert entsorgt werden)
   (auch von Kinderspielzeug sollten die Plastikteile entfernt werden)
4. Kühlgeräte, außer wenn diese fachgerecht entsorgt worden sind. Hierzu ist ein Nachweis erforderlich.
5. Blechdosen, Konserven. Diese sind im Container / gelben Sack zu entsorgen.
   Autobatterien werden ab sofort ebenfalls ohne Entgelt von uns mitgenommen
   Außerdem bitten wir Sie Edelmetalle, wie Kupfer, Messing und Aluminium, gesondert bereit zu stellen.

Die Bereitstellung sollte bis 8.00 Uhr erfolgt sein.
Und wenn möglich stellen sie ihr Alt-Eisen nicht am Vorabend bereit, da bei vergangenen Sammlungen einiges von Fremden geklaut wurde. Wir bitten Sie um Beachtung obiger Punkte.
Sollten Sie mit der Bereitstellung Probleme haben, erreichen Sie uns am Abgabetag unter der Rufnummer 6700
von 08.00 Uhr - 12.00 Uhr (Feuerwehrgerätehaus).
Danke
Ihre Feuerwehr

Kirchliche Nachrichten

EVANGELISCHE KIRCHENGEMEINDE BEIMERSTETTEN

Anschrift: Evangelisches Pfarramt
Pfarrer Hannes Jäkle
Neue Straße 1,
89179 Beimerstetten
Telefon: (0 73 48) 78 23
Internet: www.evk-beimerstetten.de
E-Mail: pfarramt.beimerstetten@elkw.de
Bürozeiten: Dienstag von 8.30-12.00 Uhr
Donnerstag von 14.00-17.00 Uhr

Wochenspruch:
Aller Augen warten auf dich, und du gibst ihnen ihre Speis zur rechten Zeit. (Ps. 145, 15)

Opferzweck: Eigene Gemeinde

Wochenkalender:
Sonntag, den 01. Oktober 2023
19.07 Uhr AGO-Abendgottesdienst in Vorderdenkental, Gustav-Adolf-Kirche – Prädikant Last
Mittwoch, den 04. Oktober 2023
15.30 Uhr Konfi-Unterricht im Evang. Gemeindehaus in Beimerstetten
Donnerstag, den 05. Oktober 2023
09.30 Uhr Krabbelgruppe, Evang. Gemeindehaus Beimerstetten
Freitag, den 06. Oktober 2023
18.15 Uhr Posaunenchor Westerstetten, (Ort nach Absprache)
19.45 Uhr Jugendkreis Senfkorn – Jugo Büha
20.00 Uhr Posaunenchor Beimerstetten/Bernstadt, Evang. Gemeindehaus in Bernstadt

Abendgottesdienst
Am Sonntag, den 01. Oktober 2023 findet der nächste AGO-Abendgottesdienst in der Gustav-Adolf-Kirche in Vorderdenkental statt. Beginn ist um 19.07 Uhr. Herzliche Einladung.

Konfirmanden
Am kommenden Mittwoch, den 04.10.2023 findet der Konfi-Unterricht um 15.30 Uhr im Evang. Gemeindehaus in Beimerstetten statt.

Informationen aus der Kirchengemeinde
Kasualvertretung
Das Evangelische Pfarramt Beimerstetten ist in der Zeit vom 29.09.2023 bis 03.10.2023 nicht besetzt. Die Vertretung in pfarramtlichen Angelegenheiten (Kasualvertretung) übernimmt: Pfarrer Dieter Ebert aus Dornstadt, Telefon: 07348-21139, E-Mail: Dieter.Ebert@elkw.de.
In dringenden kirchengemeindlichen Angelegenheiten wenden Sie sich bitte an unsere 2. Vorsitzende des Evang. Kirchengemeinderates, Sandra Schütz, E-Mail: kgr-vorsitz2@evk-beimerstetten.de.
Das Sekretariat des Evang. Pfarramt ist wie folgt besetzt: dienstags von 08.30 bis 12.00 Uhr sowie donnerstags von 14.00 bis 17.00 Uhr

Terminvorschau:

Erntedank-Gaben für das Erntedankfest in Beimerstetten
Damit wir wieder einen schönen Erntealtar gestalten können, bitten wir herzlich um Ihre Gaben. Diese können am **Samstag, den 07.10.2023 zwischen 09.00 und 11.00 Uhr** in der **Sakristei der Petrus-Kirche abgegeben** werden. Schon heute bedanken wir uns ganz herzlich bei Ihnen.
Auch in diesem Jahr werden die Erntedank-Gaben an das **Oberlin-Haus, eine Kinder- und Jugendhilfe-Einrichtung in Ulm,** weitergeleitet (https://oberlin-ulm.org/). Wir bedanken uns in dessen Namen ganz herzlich bei Ihnen.

Erntedank Beimerstetten
Am **Sonntag, den 08. Oktober 2023 feiern wir um 10.00 Uhr in der Petruskirche in Beimerstetten das Erntedankfest.** Der Festgottesdienst wird vom Posaunenchor Bernstadt/Beimerstetten und den Beimerstetter Kita-Kindern mitgestaltet und wir begrüßen in diesem Gottesdienst unsere neuen Konfirmandinnen und Konfirmanden.
Im Anschluss an den Gottesdienst laden wir zum **Kirchkaffee** ein. Die **Petruskirche** wird am Erntedank-Sonntag nach dem Gottesdienst **bis 16.30 Uhr** zur Besichtigung **geöffnet** sein. Um 17 Uhr beginnt dann das Orgelkonzert mit Timo Handschuh mit anschließender Orgelführung für Kinder und Erwachsene. Schon jetzt herzliche Einladung zu ERNTE-DANK und Orgelkonzert!

Festliches
Orgelkonzert
Sonntag, 8. Oktober 2023, 17 Uhr
Evangelische Petruskirche Beimerstetten

Auf der historischen Link-Orgel erklingt ein festliches Konzert mit Meisterwerken von Bach, Händel, Mozart und Beethoven.
Eine Stunde wundervoller Musik, die alle Farben des Instrumentes zeigt.
Im Anschluss Orgelführung für Kinder und Erwachsene.

An der Orgel
Prof. TIMO HANDSCHUH
Generalmusikdirektor emeritus der Stadt Ulm

- Eintritt frei -
Um Spenden** für die Ausreinigung der Beimerstetter Link-Orgel sowie für die musiktherapeutische Arbeit der Waldorfschule Ulm **wird gebeten

Veranstalter: Ev. Kirchengemeinde Beimerstetten - Westerstetten – Vorderdenkental; https://evk-beimerstetten.de

Ökumene:
Ökumenischer Seniorennachmittag

Am **Dienstag, den 10. Oktober 2023** findet der nächste ökumenische Seniorennachmittag im **Evangelischen Gemeindehaus** in Beimerstetten statt. Wir laden zu einem „Schwäbischen Nachmittag“ mit Zwiebelkuchen und neuem Wein ein. Auch der Kindergarten Lagune wird uns an diesem Nachmittag mit einem kleinen Erntedankprogramm besuchen. Beginn ist 14 Uhr. Wir freuen uns auf Ihr Kommen.

Ihr ökumenisches Vorbereitungsteam.

Ökum. Gebet für Frieden

Es herrscht immer noch Krieg in der Ukraine. Täglich fallen Bomben, sterben Menschen, werden Existenzen zerstört. Darum wollen wir gemeinsam beten, singen, Hoffnung finden und schenken, für Frieden bitten und Zeichen setzen. Wir wollen Zusammenhalt und Gemeinschaft schaffen, uns in Gedanken mit den Menschen in der Ukraine verbinden. Jeder, egal welcher Religion oder Glaubensrichtung, ist willkommen gemeinsam für den Frieden zu beten.

Die Termine finden 14-täglich wie folgt statt. Beginn ist jeweils um 18.00 Uhr in Beimerstetten.
Montag, 9. Oktober – Kirche St. Martin, Beimerstetten
Montag, 23. Oktober – Petrus-Kirche, Beimerstetten
Montag, 6. November – Kirche St. Martin, Beimerstetten
Montag, 20. November – Petrus-Kirche, Beimerstetten
Montag, 4. Dezember – Kirche St. Martin, Beimerstetten
Montag, 18. Dezember – Petrus-Kirche, Beimerstetten

KATHOLISCHE KIRCHENGEMEINDE BEIMERSTETTEN

Seelsorgeeinheit Bollingen-Dornstadt-Tomerdingen

Kirchengemeinde in Beimerstetten
Pfarrer Ralf Weber, Hirschstr. 2, 89160 Dornstadt,
☎ 07348/ 21539; ✉ raweber@drs.de

St. Ulrich Dornstadt, Hirschstr. 2,
☎ 07348/21539, ✉ stulrich.dornstadt@drs.de,
Mo 10.00 Uhr bis 12.30 Uhr
Di 08.00 Uhr bis 12.00 Uhr
Mi 10.00 Uhr bis 16.00 Uhr
Do 08.00 Uhr bis 12.30 Uhr
Fr 10.00 Uhr bis 12.00 Uhr
Internet: www.kirche-beimerstetten.de

St. Ulrich Dornstadt mit Beimerstetten und Bernstadt
Gottesdienste in Dornstadt, Beimerstetten, Bernstadt und Hörvelsingen

Freitag, 29.09.2023
Dornstadt: 18.30 Uhr Rosenkranz
Dornstadt: 19.00 Uhr Messe
Sonntag, 01.10.2023 – 26. Sonntag JKR A
Dornstadt: 10.15 Uhr Messe zum Erntedank mit Kirchenchor
Beimerstetten: keine Messe
Dornstadt: 14.00 Uhr Taufe
Freitag, 06.10.2023
Dornstadt: 18.30 Uhr Rosenkranz
Dornstadt: 19.00 Uhr Messe

Gottesdienste in St. Stephanus
Sonntag, 01.10.2023, 26. Sonntag im Jahrkreis A
09:00 Uhr Messe zum Erntedank mit Kirchenchor
Mittwoch, 04.10.2023
18:00 Uhr Rosenkranz
Gottesdienste in Mariä Himmelfahrt
Samstag, den 30.09.2023 Silberner Sonntag
19.00 Uhr Messe
Dienstag, den 03.10.2023
18.30 Uhr Rosenkranz
19.00 Uhr Messe
Freitag, den 06.10.2023
19.00 Uhr Eucharistische Anbetung

Aktuelles für die Seelsorgeeinheit
Seniorennachmittag in Bernstadt

Am Mittwoch, 04. Oktober 2023 findet der nächste Seniorennachmittag im Franziskushaus in Bernstadt von 14:30 - 17:30 Uhr statt. Der Seniorentreff ist offen für Alle und heißt jede Seniorin und Senior willkommen. Ich freue mich auf Sie.

Anja Schulz mit Team

Erntedankaltar

Am **Samstag, 7. Okt. 2023** feiern wir Erntedank-Gottesdienst. **Beginn ist um 18.30 Uhr**. Um einen schönen Erntealtar gestalten zu können, bitten wir um Ihre Gaben, die am **Samstag im Laufe des Vormittags bis 12 Uhr in der Kirche** abgegeben werden können. In **diesem Jahr gehen unsere Spenden wieder an den Tafelladen in Ulm.** Alle Gaben sind willkommen, es darf sich dabei auch um abgepackte Nudeln und ähnliches handeln. Schon heute ein „herzliches Dankeschön“ für Ihre großzügigen Spenden im Namen des Tafelladen in Ulm.

Vereinsnachrichten

TSV BEIMERSTETTEN e.V.

www.tsv-beimerstetten.de

Abt. Turnen

Fit in die kühle Jahreszeit! Jetzt schnell anmelden zu unseren Präventions- und Fitnesskursen

Mach dich fit für die kalte Jahreszeit mit unseren Fitness- und Gesundheitskursen!

Unsere Gesundheitskurse bei Anne und Andrea sind mit dem Deutschen Standard Prävention der Zentralen Prüfstelle Prävention nach §20 und Sport pro Gesundheit vom DOSB ausgezeichnet worden!

Euer Vorteil? Die Kursgebühren könnt ihr euch bei mind 80% Teilnahme von den Krankenkassen zurückerstatten lassen.

Eine Teilnahmebescheinigung erhaltet ihr auf Rückfragen am Ende des Kurses, bitte gebt euern Kursleiterinnen Bescheid, solltet ihr eine benötigen.

Die Rückerstattungskonditionen sind bei allen Kassen verschieden, bitte fragt dort direkt an.

Montag	18.00-19.00 YOUNG SPIRIT	ab 04.09
	20.00-21.00 Uhr BODY STYLE – GANZKÖRPERTRAINING UND BEWEGLICHKEIT	ab 18.09
Dienstag	19.00-20.00 Uhr RÜCKEN-TRAINING (Gesundheitstraining)	ab 19.09 (bereits voll)

	20.00-21.15 Uhr CARDIO FIT	ab 26.09
Mittwoch	09.30-10.30 Uhr FRAUEN-TURNEN	Einstieg jederzeit möglich
	20.00-21.00 Uhr FIT UND GESUND	ab 20.09
Donnerstag	18.30-19.30 Uhr STEPAERO-BIC, DANCEMIX UND CO.	ab 21.09

YOUNG SPIRIT – Fitnesskurs für junge Frauen
Übungsleiterin: Lisa Schlumberger
(ÜL-B Prävention, M.Sc. Gesundheitsförderung)
Ihr wollt gern in der Gruppe Sporttreiben und eure Fitness steigern und dabei Spaß haben, Energie tanken, aber auch Abschalten und Entspannen?!
Dann meldet euch doch einfach zum Kurs „Young Spirit“ an.
Dieser Kurs bietet für junge Frauen ab 15 ein breites und vielfältiges Functional Fitness Training mit und ohne Kleingeräte für den ganzen Körper. Je nach Wetter trainieren wir Indoor oder Outdoor – so ist ein abwechslungsreiches Programm garantiert!
Dauer: 10 x 60 Minuten
Trainingszeiten:
montags ab 04.09 .2023, von 18.00 Uhr – 19.00 Uhr, die ersten Termine finden Outdoor statt, Lindenberghalle, Beimerstetten
Kosten:
für TSV-Mitglieder 15 €; für Nicht-Mitglieder 30 €
Anmeldungen bei
Lisa Schlumberger: lisa.b.schlumberger@web.de

BODY STYLE – GANZKÖRPERTRAINING UND BEWEGLICHKEIT
Übungsleiterin: Anne Linsenmaier
(ÜL-B Fitness und Prävention)
Die Inhalte im Überblick:
! Dieses Training ist nach dem Leitfaden Prävention §20 mit dem Siegel SPORT PRO GESUNDHEIT zertifiziert und wird von den Krankenkassen unterstützt.
- Funktionelles Mattentraining für Rücken, Schulter, Nacken, Knie & Co. mit/ohne Kleingeräte
- Bodyshape für Bauch/Beine/Po
- Stretching, Balance, Beweglichkeit, Koordination, Entspannung

Freut euch auf ein Training, das euch mit Spaß und Musik fit für den Alltag macht.
Trainingszeiten:
Montags 10 x 1 Stunde, ab 19.09 20:00 Uhr – 21:00 Uhr
Lindenberghalle Beimerstetten
Kosten: 30 € für Mitglieder – 45 € für Nichtmitglieder
Anmeldung: Janine Geue, Tel.: 0173/1013204 oder
E-Mail: tsv-kurse@gmx.de

GESUNDHEITSTRAINING – MIT MEHR VIELSEITIGKEIT ZU KRAFT UND BWEGLICHKEIT (RÜCKENTRAINING)
Übungsleiterin: Andrea Ensinger (Sporttherapeutin)
Trainingsinhalte:
- Mobilisierung aller Gelenke
- Dehnung und Kräftigung der Muskulatur für eine aufrechte Haltung
- Atemgymnastik mit Haltungs- und Wahrnehmungsübungen
- Koordinations- und Gleichgewichtstraining
- Entspannungsübungen

Trainingszeiten:
Dienstags 10 x 1 Stunde, ab 19.09.2023 19.00-20.00 Uhr
Lindenberghalle Beimerstetten
Kosten: 30 € für Mitglieder – 45 € für Nichtmitglieder
Anmeldung: bereits voll

CARDIO FIT
Übungsleiterin: Susanne Schlumberger
(ÜL-B Sport in der Prävention)
Mit „Cardio Fit“ gut durch den Winter für Frauen und Mämmer
Euch erwarten Übungseinheiten zur Verbesserung der:
Konditionellen und koordinativen Fähigkeiten, sowie Sensomotorik- und Faszientrainin.
Mitbringen solltet ihr immer etwas zu Trinken und ein Handtuch.
Trainingszeiten:
Dienstags 20 x 1 Stunde, ab 26.09. 2023 20.00-21.15 Uhr
Lindenberghalle Beimerstetten
Kosten: 20 € für Mitglieder – 50 € für Nichtmitglieder
Anmeldung:
bis 19.09. bei Susanne Schlumberger, 07348 5316

FRAUENTURNEN
Übungsleiterin: Ute Kaufmann (ÜL B Prävention)
Die Inhalte im Überblick:
- Funktionelle Gymnastik
- Ausdauertraining
- Krafttraining
- Entspannung
- Koordinationsschulung
- Fitnesstrends (Übungen mit dem Pezziball, Theraband,…)

Trainingszeiten:
Mittwochs 9.30-10.30 Uhr
Lindenberghalle Beimerstetten
Anmeldungen: Janine Geue, Tel.: 0173/1013204 oder
E-Mail: tsv-kurse@gmx.de

FIT UND GESUND
Übungsleiterin: Anne Linsenmaier
(ÜLB – Fitness und Prävention)
Fit und Gesund ist ein 60-min Ganzkörperkräftigungsprogramm zur umfassenden Stärkung der Fitness mit dem Schwerpunkt Ganzkörperkräftigung und Beweglichkeit.
! Dieses Training ist nach dem Leitfaden Prävention §20 mit dem Siegel SPORT PRO GESUNDHEIT zertifiziert und wird von den Krankenkassen unterstützt.
Du hast Lust auf ein abwechslungsreiches -Training mit guter Musik?
Dich erwarten:
Funktionelle Gymnastik, Ausdauertraining, Krafttraining mit und ohne Kleingeräte, Zirkeltraining, Problemzonengymnastik (Bodyforming), Entspannung, Koordinationsschulung
Der Kurs ist für Einsteiger und Fortgeschrittene geeignet. Eine gewisse Grundfitness solltest du bereits haben, ansonsten musst du keine Kenntnisse mitbringen. (Bekannte Herz-Kreislauferkrankungen oder Gelenkerkrankungen sollten jedoch vorher ärztlich abgeklärt sein.)
Mitzubringen sind:
Sportkleidung, feste Turnschuh, Handtuch, Trinken
Trainingszeiten:
Lindenberghalle Beimerstetten
Kosten: 36 € für Mitglieder – 54 € für Nichtmitglieder
12 x 1 Stunde ab 20.09.2023 20.00-21.00 Uhr
Anmeldung: Anmeldung bei Janine Geue, Tel.: 0173/1013204 oder E-Mail: tsv-kurse(at)gmx.de

STEPAEROBIC, DANCEMIX UND CO
Übungsleiterin: Daniela Witte
Die Inhalte im Überblick:
Du hast Lust auf Bewegung in einer netten Gruppe bei guter Musik? Dann bist du bei uns genau richtig.
In unserem Kurs ist für jeden was dabei- kleine Danceeinheiten, mal Stepaerobic. Immer pro Kurseinheit gepaart mit Kräftigungsübungen für den ganzen Körper- Und zum guten Schluss immer eine Stretcheinheit.
Zum Einsatz kommen verschiedene Kleingeräte wie Gewichte, Bälle, Therabänder etc.
Es sind keine Vorkenntnisse erforderlich.
Bei Vorerkrankungen bitten wir um vorherige ärztliche Abklärung. Teilnahme erfolgt auf eigene Verantwortung.
Trainingszeiten:
Donnerstags 5 x 1 Stunde, ab 21.09.2023; 18.30 Uhr-19.30 Uhr
Lindenberghalle Beimerstetten
Kosten: 15 €für Mitglieder 25 € für Nichtmitglieder
Anmeldung: Janine Geue, Tel.: 0173/1013204 oder
E-Mail: tsv-kurse@gmx.de

KREUZBUND e.V.

Selbsthilfe- und Helfergemeinschaft für Suchtkranke und Angehörige. Gruppenabend jeweils mittwochs **19.30** bis **21.00** Uhr. Dornstadt, evang. Gemeindezentrum, Markushaus.

Auskünfte und Info: 0731/264637 oder 07340/929538.

LANDFRAUEN BEIMERSTETTEN

Gemeinsamer Jahresausflug des VdK Beimerstetten-Westerstetten und der LandFrauen Beimerstetten

Am kommenden Samstag - 30. September 2023 - findet nun endlich unser lang ersehnter Ausflug nach Ludwigsburg zum Blühenden Barock statt**. Abfahrt ist um 08.00 Uhr in Beimerstetten - an der alten Schulbushaltestette im Heuweg - gegenüber der Schule.**

Es fährt das Busunternehmen Grüninger aus Gerstetten. Wir haben angenehmes Ausflugswetter bestellt - mal sehen, ob die Lieferung pünktlich kommt.

Aber es gibt ja auch kein schlechtes Wetter - nur falsche Kleidung.

Wir freuen uns auf gemütlichen und interessanten Tag in dieser herrlichen Anlage, mit vielen netten Gesprächen!

Unser nächster Programmpunkt findet am 13. Oktober 2023 statt. Wir besuchen das Brauchstum-Museum in Schalkstetten.

Abfahrt um 15.30 Uhr an der alten Schulbushaltestelle im Heuweg. Wir erhalten einen Rückblick in die Vergangenheit - über das Leben und Arbeiten auf dem Lande. Nach dieser interessanten Führung haben wir Gelegenheit zur Einkehr im gegenüberliegenden Gasthaus Adler zu einem gemeinsamen Vesper. Da wir eine Fahrtzusammenlegung planen, wäre auch hier eine Anmeldung nötig. Anmeldung bei Marianne Köhler, Tel. 07348 7563.

Den für Oktober geplante "Vortrag" mit praktischen Übungen "Richtig reagieren bei med. Notfällen" muß aus terminlichen Gründen bei der Referentin auf den 7. November 2023, 18.00 Uhr im Kath. Gemeindehaus, verschoben werden. Genauere Info kommt noch.

SCHÜTZENVEREIN BEIMERSTETTEN e.V.

Rundenwettkampf Bezirksliga Nord Großkaliber
SV Laupheim 1 – SV Beimerstetten 31063 : 1076

Nun hat auch die dritte Mannschaft ihre Runde 2023 hinter sich und diese mit einem Sieg abgeschlossen. Der Gastgeber aus Laupheim trat mit 7 Schützen an und legte sehr gleichmäßig vor, es fehlten aber die hohen Ergebnisse, weshalb Guido Mühlmeier mit 372 die Tageshöchstwertung gefolgt von Steffen Hermann vom SVB mit 361 Ringen erzielte. Ein konzentriertes Schießen zeigte Matthias Bantleon, was ihm eine Wertung von 343 Ringen einbrachte. Gerd Hauff erreichte 335 und Andreas Pfluger 330 Ringe.

Die Platzierung in der Tabelle wird sich erst nach Vorliegen der letzten Ergebnisse der anderen Begegnungen in der Liga herausarbeiten lassen. Mehr dazu in der nächsten Ausgabe.

Rundenwettkampf Kreisliga Ulm Sportpistole
SV Altheim/Weihung 1 – SV Beimerstetten 1 730 : 806

Einen Auftakt nach Maß gab es für unsere erste Mannschaft mit der Sportpistole in Altheim/Weihung. Nach einigem Hin und Her bei der Einteilung der Mannschaften zur Wintersaison durch den Aufstieg von Langenau und Sonderbuch wurden uns neue Gegner zugewiesen: Altheim und Asch.

Im Auswärtsmatch gegen noch nicht sortierte Gastgeber aus Altheim konnte dort nur Sophia Hauke mit 272 Ringen brillieren, aber unseren Sieg nicht gefährden. Guido Mühlmeier schoss insgesamt 276 Ringe (134 Präzision / 142 Schnellschießen) gefolgt von Andreas Pfluger mit 269 Ringen (134/135) und Holger 261 (127/134). Mandy Mühlmeier schoss 257 und Matthias Bantleon erzielte 241 Ringe, allerdings mit einem Fehlschuss im Schnellschießen.

Insgesamt liegen wir vorbehaltlich weniger ausstehender Restergebnisse auf Rang 2 hinter Dornstadt-Bollingen 2.

Terminvorschau

- 2. Nordalb-Turnier (1. Oktober, siehe Homepage)
- Kreismeisterschaft Bogen Halle (21./22. Oktober)
- Kreisschützenball Berghülen (4. November)
- Jahresfeier (18. November)
- Weihnachtsschießen (8. Dezember)

V.i.S.d.P. Dr. Guido Mühlmeier, Pressesprecher SV Beimerstetten

SCHWÄBISCHER ALBVEREIN Ortsgruppe Beimerstetten

Rückblick Weidacher Hüttendienst – Wochenende 23. und 24. September 2023

Am letzten Wochenende, bewirtschaftete unsere Ortsgruppe wieder die Weidacher Hütte. Wir möchten uns ganz herzlich bei allen Wanderern, Radfahrern und Besuchern für Ihr zahlreiches Kommen bedanken. Die Sonne hat uns am Samstag und am Sonntag nicht im Stich gelassen und extra für uns gescheint, so dass wir auf ein wunderbar gelungenes Hüttenwochenende zurückblicken können.

Besonders bedanken möchten wir uns bei allen, die zum Gelingen des Hüttendienstes beigetragen haben! Wir möchten unseren Mitgliedern und Freunden des Albvereins hiermit unseren herzlichsten Dank für die Unterstützung mit den gebackenen und gespendeten Kuchen mitteilen. Wieder haben uns Besucher wissen lassen, dass es nicht an allen Hütten-Wochenenden die wunderbaren „Beimerstetter Kuchen“ gäbe.

Außerdem bedankt sich der Vorstand bei den zahlreichen Helferinnen und Helfern, die mit großem Engagement in ihrer Freizeit - an beiden Tagen - die zahlreichen Gäste bewirtet haben.

Herzlichen Dank sagen Ihnen allen

Wilhelm Honold und Gerd Maier

Wandern im Oberallgäu mit der Bundeswehr am Donnerstag, 12. Oktober 2023

Gemeinsam mit Soldat*Innen des 2./SanRgt3 aus Dornstadt fahren wir wieder ins Oberallgäu zum Wandern. Wir tragen so zur Lebendigkeit und zum Fortbestehen der Partnerschaft zwischen unserer Gemeinde und der Bundeswehr am Standort Dornstadt bei.

Hptm. Tschan hat folgende Wanderung geplant und vorbereitet:

Wo: Im Kemptner Wald „beim und rund um den Tobias".

Was: Die Wanderung ist für alle Altersklassen möglich. Die Gehzeit beträgt ca. 2,5 – 3 Std. Als weitere Variante ist eine kürzere Strecke möglich. Wetterfeste Kleidung, Wanderstöcke, kleines Rucksackvesper und etwas zum Trinken werden empfohlen.

Wie: Wir fahren gratis (!) mit dem Bundeswehrbus. **Treffpunkt: Parkplatz Heuweg, 8:00 Uhr** (Rückkehr-Ankunft ca. 17:00 Uhr) Eine gemeinsame Einkehr nach der Wanderung ist geplant

Das Kontingent ist auf 25 Teilnehmer*Innen für den Albverein und Wander- / Allgäu-Interessierte beschränkt.

Wir bitten um **Anmeldung bis spätestens zum 09. Oktober** bei Gerd Maier: Tel (07348) 6894 oder Online auf unserer Homepage unter „Schwäbischer Albverein, Ortsgruppe Beimerstetten, Wandern im Oberallgäu mit der Bundeswehr oder per E-mail an og-beimerstetten@schwaebischer-albverein.de

Auf zahlreiche Mitwandernde freuen sich

Hptm. Tschan, HptFw. Schmidt und Gerd Maier

VDK Ortsverband Beimerstetten -Westerstetten

Gemeinsamer Jahresausflug des VdK OV Beimerstetten-Westerstetten und den LandFrauen Beimerstetten

Am kommenden **Samstag, 30.9.23**, findet nun endlich unser Ausflug statt. **Abfahrt ist um 08.00 Uhr in Beimerstetten - Treffpunkt alte Schulbushaltestette am Heuweg - gegenüber der Schule.** Es fährt das Busunternehmen Grüninger aus Gerstetten. Angenehmes Ausflugwetter wurde bestellt - mal sehen ob die Lieferung klappt.

Wir freuen uns auf einen interessanten und gemütlichen Tag mit vielen netten Gesprächen!

Der Ortsverband informiert:

Verfassungsbeschwerde zurückgewiesen

Das Bundesverfassungsgericht (BVerfG) hat eine gemeinsame Verfassungsbeschwerde des Sozialverbands VdK Deutschland und des Sozialverbands Deutschland (SoVD) zurückgewiesen (Az.: 1 BvR 847/23). Sie richtete sich gegen die Ungleichbehandlung bei den Erwerbsminderungsrenten (EM-Renten). Von dieser Ungleichbehandlung sind EM-Rentner betroffen, die diese Rente bis zum 31. Dezember 2018 beantragen mussten. Das sind mehr als 1,8 Millionen Menschen. Auch in Zukunft werden diese Personen, deren EM-Rentenbezug zwischen 2001 und 2018 begann, weniger Rente erhalten als Neurentner, die erst seit 2019 ihre EM-Rente beziehen. Diese Neurentner behandelt die Rentenversicherung so, als hätten sie bis zur Regelaltersgrenze gearbeitet. Gegen die Stichtagsregelung 31. Dezember 2018 hatten VdK und SoVD ein Musterstreitverfahren durch alle Instanzen bis zum BVerfG geführt. Dort war die Verfassungsbeschwerde aber nicht zur Entscheidung angenommen worden.

Marlene Kaufmann, OV-Vorsitzende - Beimerstetten, Bahnhofstrasse 34/1, Telefon 07348 9821149.

Die Volkshochschule informiert

Volkshochschulprogramm in Beimerstetten

Die Anmeldung zu allen Kursen erfolgt in der Außenstelle der Ulmer Volkshochschule im Rathaus bei Lisa Weckerle.

Öffnungszeiten:

Montag	8.00 bis 12.00 Uhr und 13.30 bis 18.30 Uhr
Dienstag	8.00 bis 12.00 Uhr
Mittwoch	8.00 bis 12.00 Uhr und 13.30 bis 17.00 Uhr
Donnerstag	8.00 bis 12.00 Uhr
Freitag	8.00 bis 12.30 Uhr

E-mail: info@vh-ulm.de, Internet: www.vh-ulm.de

Es gelten die Geschäftsbedingungen der vh Ulm; siehe dort im Gesamtprogramm.

Verbraucherzentrale

Themenwoche „Rund ums Haus"

Aktionswoche für mehr Durchblick bei allen Themen rund ums Haus

Während der Aktionswoche „Rund ums Haus" vom 25. bis zum 29. September lädt die Verbraucherzentrale Baden-Württemberg zu verschiedenen Aktionen in ihren Beratungsstellen vor Ort und auch Online ein. Sie informiert dabei über aktuelle Problembereiche wie Energiekrise, Telekommunikation und kriminelle Abzockmaschen an der Haustüre. Fragen und Probleme „Rund ums Haus" sind das Thema der Aktionswoche der Verbraucherzentrale vom 25. bis zum 29. September. Bei einem „Schwäbischen Lunch" oder „After Work" können Verbraucher:innen in entspannter Atmosphäre bei Snacks und Getränken mit den Beratungskräften der Verbraucherzentrale zum Beispiel die Voraussetzungen eines Energie-Anbieterwechsels besprechen oder ihre bestehenden Probleme mit Dienstleistern erläutern. Bei Vorträgen in Kooperation mit der Polizei erhalten Verbraucher:innen wertvolle Tipps zu kriminellen Machenschaften rund ums Haus und wie sie sich davor schützen können. Die Aktionstage finden in den Beratungsstellen Freiburg, Friedrichshafen, Heidelberg, Mannheim, Reutlingen, Schwäbisch Hall, Ulm und Stuttgart statt. Alle Aktionen in der Themenwoche sind kostenlos. „Verbraucherinnen und Verbraucher können einfach vor Ort zu den Aktionsterminen vorbeikommen und ihre Fragen mitbringen", sagt Oliver Buttler von der Verbraucherzentrale Baden-Württemberg. „Für diejenigen, die nicht persönlich kommen können, bieten wir außerdem kostenlose Online-Seminare an".

Weitere Informationen

Alle Aktionen, Termine und kostenlose Online-Seminare in der Themenwoche „Rund ums Haus" gibt es auf der Internetseite der Verbraucherzentrale unter www.vz-bw.de/themenwoche

Impressum

Herausgeber:

Bürgermeisteramt Beimerstetten, verantwortlich für den Inhalt ist Herr Bürgermeister Andreas Haas o. dessen Vertreter im Amt. Telefon (0 73 48) 96 71 75 00 (Zentrale), Telefax (0 73 48) 96 71 75 10, E-Mail: info@beimerstetten.de,

Internet: www.beimerstetten.de.

Verantwortlich für den Anzeigenteil:

Druck & Medien Zipperlen GmbH, Dieselstraße 3, 89160 Dornstadt, Telefon (0 73 48) 98 76 -0, Telefax (0 73 48) 98 76 21, E-Mail: verlag@zipperlen.de

Was sonst noch interessiert

Wählen und gewählt werden ab 16 Jahren

Das Bündnis „Junge Kommunalwahl '24" will junge Wählerinnen und Wähler mit vielfältigen Angeboten und Aktivitäten mobilisieren

Junge Wählerinnen und Wähler für ihr demokratisches Recht auf Teilhabe zu gewinnen – mit diesem gemeinsamen Ziel haben sich 14 Organisationen in Baden-Württemberg zum Bündnis „Junge Kommunalwahl '24" zusammengeschlossen.

Das Netzwerk möchte dazu beitragen, dass sich möglichst viele junge Wählerinnen und Wähler ab 16 Jahren an den Kommunalwahlen am 9. Juni 2024 beteiligen. Mit gezielten Angeboten und Aktivitäten wollen die Mitglieder, die dem Bündnis bisher beigetreten sind, die Zeit bis zum Wahltermin nutzen, um junge Menschen über Möglichkeiten der Mitgestaltung im unmittelbaren Umfeld sowie über ihr aktives und passives Wahlrecht bei den Kommunalwahlen zu informieren.

Erstmals können im Juni 2024 auch Minderjährige ab 16 Jahren als Kandidatinnen und Kandidaten für Gemeinderäte, Ortschaftsräte und Kreistage sowie für die Verbandsversammlung der Region Stuttgart antreten. Stimmberechtigt sind junge Menschen, die ihr 16. Lebensjahr vollendet haben, bei Kommunalwahlen im Land bereits seit 2014. „Noch nie gab es so viele Möglichkeiten für junge Menschen, sich zu beteiligen und vor Ort politisch etwas zu bewegen. Das Bündnis will ihnen helfen, sie zu nutzen", so Sibylle Thelen, Direktorin der Landeszentrale für politische Bildung Baden-Württemberg. „Wir möchten möglichst alle wahlberechtigten jungen Menschen dafür begeistern, ihr Wahlrecht wahrzunehmen und so ihre Kommune und ihren Lebensraum aktiv mit zu gestalten", ergänzt Karoline Gollmer von der Servicestelle Kinder- und Jugendbeteiligung Baden-Württemberg. Entscheidungen auf kommunaler Ebene haben unmittelbare Auswirkungen auf den Alltag der Menschen vor Ort: in der Gemeinde, der Stadt oder im Landkreis. Für junge Menschen sind das vor allem Entscheidungen, die die Freizeitgestaltung betreffen: Wie sehen Treffpunkte im öffentlichen Raum aus? Wie gut sind Einrichtungen der Jugendarbeit, Jugendsozialarbeit, der Jugendverbände und weitere Angebote für junge Menschen vor Ort ausgestattet? Umso wichtiger also, dass auch junge Stimmberechtigte im Juni 2024 ihr Wahlrecht nutzen. Für junge Menschen haben die Bündnismitglieder im ganzen Land unterschiedliche Angebote rund um die Kommunalwahlen entwickelt. Dazu gehören:

- Aktionstage und Workshops in außerschulischen Settings, bei denen junge Menschen unkompliziert die Grundlagen von Kommunalpolitik und die Instrumente der Kommunalwahlen kennenlernen, plant die Servicestelle Kinder- und Jugendbeteiligung. Außerdem ist ein enger Austausch mit Gemeinden vorgesehen, die auf Kandidatinnen- und Kandidaten-Suche sind. Mehr Infos finden sich in Kürze unter www.kinder-jugendbeteiligung-bw.de.
- Die Landeszentrale für politische Bildung Baden-Württemberg bietet kostenlose Aktionstage, Planspiele, Begegnungsformate sowie Workshops zum 1 x 1 der Kommunalwahlen an. Die Angebote der LpB-Außenstellen in den vier Regierungsbezirken richten sich insbesondere an Schulen: www.lpb-bw.de/politische-tage. Auf der Homepage informiert die LpB umfassend über die Kommunalwahlen und über Angebote zum Thema: www.kommunalwahl-bw.de.
- Workshops für Erstwählerinnen und Erstwähler für die kommenden Kommunalwahlen bietet das Gemeindenetzwerk Bürgerschaftliches Engagement an. Neben diesen Angeboten sind unter www.erste-wahl-bw.de auch Formate für Erwachsene zu finden.

Informationen zu den Angeboten finden sich in Kürze auch auf der Homepage des Bündnisses:
https://jungekommunalwahl24.de.

Die Kommunalwahlen in Baden-Württemberg am 9. Juni 2024

Gewählt werden:

- Gemeinderäte in 1.101 Städten und Gemeinden,
- Ortschaftsräte in 410 Gemeinden mit Ortschaftsverfassung sowie
- Kreistage in 35 Landkreisen;
- in der Region Stuttgart zudem die Regionalversammlung des Verbandes Region Stuttgart.

Das Kommunalwahlrecht ermöglicht eine gezielte, listenunabhängige Auswahl von Personen und gewährt damit einen weitreichenden Einfluss auf die Zusammensetzung des Gremiums.
Mit der Änderung des Kommunalwahlrechts, die der baden-württembergische Landtag am 29. März 2023 beschlossen hat, wurde nicht nur das passive Wahlalter für Gemeinderätinnen und Gemeinderäte von 18 auf 16 Jahre, sondern auch das Mindestalter für die Wählbarkeit als Bürgermeisterin oder Bürgermeister von 25 auf 18 Jahre abgesenkt.

Über das Bündnis

Das Bündnis „Junge Kommunalwahl '24" ist eine Initiative der Servicestelle Kinder- und Jugendbeteiligung Baden-Württemberg und der Landeszentrale für politische Bildung Baden-Württemberg (LpB). Es hat sich am 19. Juli 2023 konstituiert.

Die Bündnispartner

- Arbeitsgemeinschaft Jugendfreizeitstätten Baden-Württemberg (AGJF)
- Gemeindenetzwerk Bürgerschaftliches Engagement (Institut für Angewandte Sozialwissenschaften)
- Gemeindetag Baden-Württemberg
- Internationales Forum Burg Liebenzell
- Jugendstiftung Baden-Württemberg
- Landesarbeitsgemeinschaft Jugendsozialarbeit (LAG JSA)
- Landesjugendring (LJR)
- Landesvereinigung Kulturelle Jugendbildung (LKJ)
- Landeszentrale für politische Bildung Baden-Württemberg (LpB)
- Landkreistag Baden-Württemberg
- Liga der freien Wohlfahrtspflege in Baden-Württemberg
- Projektfachstelle Inklusion in der Kinder- und Jugendarbeit
- Servicestelle Kinder- und Jugendbeteiligung Baden-Württemberg
- Städtetag Baden-Württemberg

(Stand: 12. September 2023)

Das Bündnis wird unterstützt von der Baden-Württembergischen Sportjugend, dem Dachverband der Jugendgemeinderäte, der Landesarbeitsgemeinschaft Mobile Jugendarbeit/Streetwork, der Landesarbeitsgemeinschaft Offene Jugendbildung (LAGO) und dem Netzwerk Schulsozialarbeit.

Wenn Ihre Organisation dem Bündnis beitreten möchte, wenden Sie sich bitte an Karoline Gollmer (E-Mail: gollmer@kinder-jugendbeteiligung-bw.de). Weitere Informationen finden Sie hier: https://jungekommunalwahl24.de.

Kontakt

Servicestelle Kinder- und Jugendbeteiligung Baden-Württemberg
Karoline Gollmer Siemensstraße 11, 70469 Stuttgart Tel. 0711 16447-42 gollmer@kinder-jugendbeteiligung-bw.de
https://kinder-jugendbeteiligung-bw.de
Landeszentrale für politische Bildung Baden-Württemberg (LpB)
Prof. Dr. Michael Wehner Abteilungsleiter „Regionale Arbeit"
Leiter der Außenstelle Freiburg
Bertoldstr. 55, 79098 Freiburg Tel. 0761/20773-0 michael.wehner@lpb.bwl.de
www.lpb-bw.de | www.lpb-freiburg.de

Blinden- und Sehbehindertenverband Württemberg e.V.

Spendenaufruf 2023

Vom 8. bis 15. Oktober 2023 findet weltweit die Woche des Sehens statt.

Laut Definition der Weltgesundheitsorganisation haben 2,2 Milliarden Menschen eine Sehbehinderung oder sind blind.

Seit 1909 verfolgen wir vielfältige Aufgaben: Wir kümmern uns um die berufliche, gesellschaftliche, kulturelle und soziale Teilhabe blinder und sehbehinderter Menschen und setzen uns für Einrichtungen ein, die der Bildung und Weiterbildung blinder und sehbehinderter Menschen dienen. Wir sind persönlich nach Terminabsprache, per Mail und am Telefon für sie da und helfen ihnen bei Fragen weiter.

Hierfür benötigen wir Ihre Unterstützung!
Neben den Bezirks- und Fachgruppen finden Ratsuchende in unseren **„Blickpunkt-Auge-Anlaufstellen“** vielfältige Unterstützung. Wir informieren Ratsuchende über Augenkrankheiten wie zum Beispiel den Grauen Star (Katarakt), den Grünen Star (Glaukom), Retinitis Pigmentosa und andere. Durch die eigene Betroffenheit können die qualifizierten und ehrenamtlichen Berater*innen grundlegende Fragen zur Augenerkrankung beantworten oder Tipps, Tricks und Schulungen zur Alltagsbewältigung anbieten. Der überwiegende Teil der Beratung und Betreuung erfolgt darüber hinaus in unseren Bezirksgruppen vor Ort, das heißt auch in einer Gemeinde in Ihrer Nähe.

Mit Ihrer Spende ermöglichen Sie uns, die Arbeit für blinde und sehbehinderte Menschen fortzuführen.
Gerne verbuchen wir diese auf dem Konto bei der Bank für Sozialwirtschaft,
IBAN: DE65 6012 0500 0007 7022 01; BIC: BFSWDE33STG
Blinden- und Sehbehindertenverband Württemberg e.V.
Lange Str. 3, 70173 Stuttgart
Telefon: (0711) 21060-0
E-Mail: vgs@bsv-wuerttemberg.de
Internet: www.bsv-wuerttemberg.de

„Die Sonne schickt uns keine Rechnung – eigenen Photovoltaik-Strom erzeugen“ Online-Veranstaltung via Zoom
Mittwoch, 04. Oktober 2023 , 18.00 – 19:30 Uhr
Referent: Lars Häußler, Regionale Energieagentur Ulm gGmbH
Moderation: Jana Rettig, BUND RV Donau-Iller
Die Sonne stellt uns täglich ein riesiges Energiepotential zur Verfügung, das immer noch viel zu wenig genutzt wird. Abgesehen davon, dass der Umstieg auf Erneuerbare alternativlos ist, um die Erderwärmung zu stoppen, lohnt es sich für jede*n Einzelne*n wegen der gestiegenen Strompreise, auf eigenen Dachflächen Strom zu erzeugen.
Mit einer Photovoltaik-Anlage können Sie ihren eigenen Strom vom Dach erzeugen. Um den Sonnenstrom auch zeitversetzt nutzen zu können und den Eigenverbrauch zu erhöhen, gibt es immer neuere Möglichkeiten. Beispielweise die Nutzung von Batteriespeichern oder die Kombination der Photovoltaik-Anlage mit Elektromobilität. Bei dem Vortrag der Regionalen Energieagentur Ulm erhalten Sie Informationen dazu, was bei der Planung und Umsetzung alles zu beachten ist und welche Möglichkeiten wirtschaftlich sinnvoll sind. Individuelle Fragen werden von Herrn Häußler gerne im Anschluss an den Vortrag beantwortet.
Der BUND-Regionalverband ist in Kooperation mit dem Photovoltaiknetzwerk Donau-Iller, dem Ulmer Initiativkreis nachhaltige Wirtschaftsentwicklung e.V. sowie der Regionalen Energieagentur Ulm bzw. der Energieagentur Biberach Träger der Veranstaltungen im Alb-Donau-Kreis und Landkreis Biberach.
Die Teilnahme an den Veranstaltungen ist kostenlos.
Anmeldung per E-Mail an: bund.ulm@bund.net
Nach der Registrierung erhalten Sie eine Bestätigungs-E-Mail mit einem Link zur Teilnahme an der Veranstaltung. Max. Teilnehmerzahl: 100.

HEIMATGESCHICHTLICHE SAMMLUNG JUNGINGEN e.V.

Am Sonntag, den 1. Oktober 2023 hat das Museum in der Albstraße in der Zeit von 14.00 – 17.00 Uhr geöffnet. An diesem Tage wird überall im ganzen Lande an das Erntedankfest gedacht.
Erntedankfest bedeutet: Der Herbst ist nicht nur die Zeit der bunten Blätter und Kastanien, er ist bei uns vor allem auch die Zeit der Ernte, weil dann die meisten Früchte und Gemüse reif sind. Dass uns die Natur jedes Jahr aufs Neue reich beschenkt, dafür kann man sich auch mal bedanken - das dachten sich schon die Römer oder die alten Griechen. Erntedankfeste gab es nämlich bereits, bevor es die christliche Religion gab. Zum Erntedanksonntag werden die Kirchen geschmückt und die Stufen vor dem Altar mit den Gaben der Natur dekoriert. In manchen Orten gibt es Prozessionen mit ebenso bunt gestalteten Wagen und Musik. Auf einem der Wagen fährt meist eine Erntekrone aus Kornähren mit.
Auch wir wollen mit einer kleinen Ausstellung an das Erntedankfest erinnern. Zur gleichen Zeit hat auch der Stadel im Dornstadter Weg zum letzten Mal in diesem Jahr seine Tore geöffnet.

- Die Vorstandschaft -

LONSEE Kinderbasar am 08.10.2023

von 12.30 -15.30 Uhr in der Mühlbachhalle Lonsee
Wir verkaufen Kinderkleidung aller Art (für jede Jahreszeit), Umstandskleidung, Kinderwagen & Autositze, Spielwaren, Fahrzeuge, Kinder- & Babyzubehör, uvm. Schwangere (+1 Begleitperson) erhalten ab 11.30 Uhr Zutritt in den Verkauf.
Mit Kuchenverkauf auch zum mitnehmen Alle Infos unter: basarlino.de/3329

Einladung zum 11. Nellinger Kartoffelfest am Sonntag, 08. Oktober 2023

Im Heimatmuseum in der Ortsmitte ist eine interessante Kartoffelausstellung mit vielerlei Sorten und besonderen Ausstellungsstücken zu sehen.
Der **"Weg der Kartoffel"** führt dieses Jahr über die Steinbosstraße zur Festhalle. Auf dem Weg können zahlreiche historische Traktoren und landwirtschaftliche Gerätschaften rund um die Kartoffel in Aktion erlebt werden. Interessante Infos aus der Geschichte des Kartoffelanbaus werden bei den einzelnen Stationen erläutert. Bei der Festhalle gibt es kostenlose "Versucherle" aus dem Kartoffeldämpfer - solange der Vorrat reicht und eine Mitmachaktion für Kinder bei der Kartoffelwaschmaschine.
In der Halle werden köstliche Kartoffelgerichte und selbstgemachte Torten und Kuchen angeboten. Vor der Festhalle gibt es wieder die begehrten frittierten Kartoffelspiralen. Wieder mit dabei: Die Ulmer Eisenbahnfreunde. Das Albbähnle fährt die Besucher von Amstetten nach Oppingen. Weiterfahrt mit dem Oltimer-Shuttle-Bus. Nähere Infos + Link zum Fahrplan: https://nellingenalb.albverein.eu/events/11-kartoffelfest/
Wir freuen uns auf Ihren Besuch!
Heimatmuseum Nellingen & Schwäbischer Albverein - Ortsgruppe Nellingen

Programm Rätsche Geislingen vom 26. bis 30. September 2023

Lesung mit Musik
Fr . 29.09. 20.00 Uhr
Regio-Gruppe SüdWest des Vereins Homer - Historische Literatur
Lange Nacht der Geschichte
Intrigen und Mord in alten Zeiten ist das Motto, unter dem die Lesung der „Regio-Gruppe SüdWest des Vereins Homer - Historische Literatur“ steht. Lassen Sie sich entführen in düstere Zeiten voller Verrat, Intrigen und Mord. Der Bogen spannt sich vom Mittelalter bis zum Beginn des 19. Jahrhunderts.
Folgen Sie Doris Röckle in das Jahr 1327 an den Bodensee nach Konstanz, wo eine frischgebackene Hebamme vor mittelalterlicher Kulisse in einem Mordfall ermittelt. Begleiten Sie Heidrun Hurst in den Schwarzwald nach Schiltach, wo 1344 der Teufel umgeht. Reisen Sie mit Walter Laufenberg 1683 nach Wien, wo eine junge Nonne Westeuropa vor dem Ansturm des Osmanischen Reiches retten soll. Lassen Sie sich von Jutta Weber-Bock 1821 nach Stuttgart locken, wo ein siebzehnjähriges Mädchen in den Himmel der Liebe tanzt und vergiftet wird.
Musikalische Begleitung: Uwe Dörr am Akkordeon
Eintritt: € 18,- / *15,- / **9,-

Konzert
Sa . 30.09. 20.00 Uhr
The Brandon Wolfe Band
Das Motto der Band lautet: Kick Ass Country meets Rock ’n’ Roll. Schon nach den ersten Riffs überzeugt ihr druckvoller Sound und eine Reise von Süddeutschland durch die Südstaaten bis hin zur Westcoast und wieder zurück - beginnt. Mit energiegeladener Präsenz auf der Bühne ergibt sich der unverwechselbare Stil der Band. Die Band spielte Konzerte in ganz Deutschland, Österreich, Italien, der Schweiz und den USA.
Eintritt: € 20,- / *17,- / **10,-

Musikerinitiative Geislingen e.V.

Montag, 02.10.2023, 20:00 Uhr Four Seasons Festival
Four Seasons Festival 2023 - Ein Abend, vier Bands.
Bereits zum fünften mal eröffnen Red Iris mit drei weiteren Bands die 3. Jahreszeit. Es spielen Bleeding out the Rage aus Donzdorf, Blockhead aus Böhmenkirch, Beyond the Last Coast aus Göppingen und selbstverständlich Red Iris. Eine bunte Mischung von Alternative bis Progressive, von Rock bis Metal. Das sollte man sich nicht entgehen lassen!
Einlass 19:30 Uhr, Beginn: 20:00 Uhr
Tickets unter www.tickets.miev.info

Jubiläums-Rocktoberfest-Party mit „Rockspitz“ 21.10.2023

AB SOFORT KARTENVORVERKAUF
Liebe Mitglieder, Freunde, Fans und Gönner des SVJ,
am 21.10.2023 nimmt das Sportvereins-Jubiläums-Jahr zum 77. Vereinsjubiläum seinen Endspurt und sicherlich auch seinen Höhepunkt: denn wir lassen es mit der Alpenrock Partyband „ROCKSPITZ“ in der Ulmer Alb-Halle krachen!
Denn dann trifft Dirndl auf Jeans, Lederhosen auf High-Heels und Rock auf Alpenparty-Sound. Freut euch auf gute Laune, Mega-Stimmung und einen unvergesslichen Abend, wenn uns die Alpenrock-Partyband im typischen Rockspitz-Stil einheizen.
Rocktoberfest-Party mit „ROCKSPITZ“

- Samstag 21.10.2023
- Ulmer Alb-Halle
- Einlass: 20.00 Uhr / Beginn 21.00 Uhr
- Ticketpreis: VVK 12,-€ / Abendkasse 15,-€
- Einlass ab 16 Jahre; Ausweiskontrolle; es gelten die gesetzlichen Bestimmungen
- Online-Vorverkauf: www.rockspitz-tickets.de
- Vor-Ort-Vorverkauf: Sportvereinszentrum JuFit; Lindenweg 30, 89081 Ulm-Jungingen, media@home Grees, Ehmannstrasse 1, 89081 Ulm-Jungingen

WIR FREUEN UNS AUF EUCH UND AUF EINEN MEGA-PARTYABEND!
!! ACHTUNG / VORTEILSPREIS GRUPPENPARTY-ANGEBOT !!
Als DANK für EURE TREUE im diesjährigen JUBILÄUMS-JAHR, bieten wir euch ab sofort **ein „ROCKTOBERFEST“-Gruppenparty-Angebot!**
Sichert euch **10 TICKETS für nur 100€ STATT 120€!** Ein unschlagbarer Vorteilspreis, um gemeinsam mit Freunden, Familie oder Vereinsmitgliedern dabei zu sein.
ACHTUNG: DAS „ROCKTOBERFEST“-GRUPPENPARTY-ANGEBOT GILT NUR FÜR KARTEN IM VORVERKAUF AN DEN ÖRTLICHEN VORVERKAUFSSTELLEN!

Der KreisLandFrauenverband Ulm lädt ein und informiert:

Erste Hilfe für die Seele!
Psychische Belastung und Burnout
Am Freitag, den 06.10. 2023
Seminar LandFrauenverband Württemberg-Baden im Kreisverband ULM
Im Rahmen des Projekts des MLR Baden-Württemberg
„Starke Frauen – Starkes Land“
Seminarort: 89177 Ballendorf im ev. Gemeindehaus am Brunnenplatz 8. Beginn 14.00 Uhr, Ende 20.15 Uhr.
Referentin Karen Hendrix, Ärztin und Psychiaterin an der psychosomatischen Klinik in Simbach am Inn, kümmert sich um Menschen mit psychischen Erkrankungen, darunter auch Burnout. Wie viel Belastung können wir tatsächlich ertragen?
Wie erkennen wir frühzeitig Anzeichen für Veränderungen und welche Warnzeichen deuten auf Burnout, psychische und seelische Belastungsstörungen hin?
Frau Hendrix, eine engagierte Ärztin mit einem hohen Erfahrungswert wird uns dazu wertvolle Antworten geben. Lernen Sie, psychische Belastungen und Burnout frühzeitig zu erkennen, achtsam zu handeln und sensibilisieren Sie sich für eine gesundere Zukunft.
Rückfragen sind möglich bei:
Renate Wolf, E-Mail: service.wolf@t-online.de oder Mobil: 0152 536 538 79 und bei Carmen Rouhiainen, Bildungsreferentin E-Mail: rouhiainen@landfrauen-bw.de
Tagungskosten mit Verpflegung:
15,- Euro für Mitglieder
20,- Euro für Nichtmitglieder
Anmeldeschluss ist am 30. September 2023. Anmeldung bitte schriftlich per E-Mail an anmeldung@landfrauen-bw.de oder Online-Anmeldung unter
https://landfrauen-bw.de/veranstaltungsthema/landesverband/
Diese Veranstaltung wird gefördert vom Ministerium für Ernährung, Ländlichen Raum und Verbraucherschutz im Rahmen des Projekts „Starke Frauen - starkes Land"
Wir laden hierzu alle Interessierte ein.

07.10. / 14.10. 2023: Crashkurs Hauswirtschaft für junge Erwachsene – Mein Haushalt gut organisiert!
Macht mit und seid dabei!!
In Kooperation mit dem Landratsamt ADK, dem Fachdienst Landwirtschaft, Abteilung Hauswirtschaft und Ernährung und dem KreisLandFrauenverband Ulm bieten wir jungen Erwachsenen dieses Seminar an zwei Samstagen jeweils von 9.00 Uhr bis 15.00 Uhr in der Kantine des LRA ADK in der Schillerstrasse 30 in Ulm an. Inhalte des Seminars sind: Schnelle und leckere Gerichte nachhaltig anbieten, umweltfreundliche Wäschepflege und Hausreinigung, Kinder fördern und Haushalt managen. Besonders wird dabei geachtet auf ressourcenschonenden Umgang, preisbewusstes einkaufen und zubereiten, Erstellung von Speiseplänen, Resteverwertung, Aufbewahrung, Hygiene im Haushalt, Zeitmanagement und was können Kinder im Haushalt lernen. Die Kosten pro TN sind 35 € für Nichtmitglieder, 25 € für Mitglieder.
Anmeldung bis spätestens 03.10. 2023 bei Annette Ziegler, Tele: 07348 – 7328 oder Mail: zieglerar@gmx.de.

Bleibe gesund – lebe lang – stirb schnell!
Wir laden zu diesem Vortrag mit Frauenfrühstück am Freitag, den 20. Oktober 2023 ins Rasthaus Seligweiler sehr herzlich ein. Beginn mit Frühstück ist um 9.00 Uhr. Dauer der Veranstaltung ist bis 11.15 Uhr. Vom fürsorglichen und generationengerechtem Umgang mit dem langen Leben referiert die Referentin Frau Ulla Reyhle, Gerontologin und Supervisionärin.
Die Unkosten für das Frühstück mit Vortrag betragen 16 € für Mitglieder, für Nichtmitglieder 18 €.
Verbindliche Anmeldungen sind bis zum 14.10.2023 bei den jeweiligen Ortsvorsitzenden oder beim KreisLandFrauenverband Ulm, Tel. Mobil 0152 536 538 79 möglich.

Tag der Offenen Tür bei der Landeswasserversorgung in Langenau
Herzliche Einladung gilt allen LandFrauen mit Familien zum Tag der offenen Tür bei der Landeswasserversorgung am Spitzigen Berg 1 in 89129 Langenau am Sonntag, den 15. 10. 2023. Beginn ist um 10.00 Uhr. Ende um 18.00 Uhr.
Nähere Informationen folgen noch.
Der KreisLandFrauenverband Ulm hat zugesagt mit Kaffee und Kuchen die Gäste zu bewirten. Dazu benötigen wir Kuchenbäckerinnen und Helferinnen. Wir bitten deshalb freundlichst um Unterstützung. Die Vorsitzenden wissen dazu Bescheid. Bitte meldet euch bei eurer Vorsitzenden, falls ihr uns mit Kuchen oder der Arbeitshilfe unterstützen könnt. Gerne dürft ihr euch auch direkt bei den Vorstandsdamen des KreisLandFrauenverband Ulm melden. Wir würden uns freuen, wenn es uns gelingen könnte, dass alle Gäste gut versorgt werden.

Das Thema Demenz geht uns alle an
Wir laden zu folgenden Online Vorträge des LFV Württemberg-Baden recht herzlich ein.
Dienstag, 10.10. - 18-19 Uhr: Demenz - Diagnose, Krankheitsbilder und Behandlungen und 19-20 Uhr: Körper & Geist brauchen Bewegung - besonders im Alter!
Dienstag, 17.10. - 18 Uhr: Menschen mit Demenz verstehend begegnen. Herzlichst eingeladen sind Gäste und Familienmitglieder. Für Mitglieder ist die Veranstaltung kostenfrei.
Anmeldungen bitte an anmeldung@landfrauen-bw.de
Sie erhalten eine Woche vor Veranstaltung den Link zugeschickt.

Zu all unseren Veranstaltungen sind Gäste herzlich willkommen. Weiteres können Sie auf der Homepage www.landfrauen-bw.de,

oder www.kreislandfrauen-ulm.de nachlesen, ebenso über Facebook oder Instagram der LandFrauen aufrufen.

Informations-, Beratungs- und Beschwerdestelle für Menschen mit psychischen Erkrankungen und ihre Angehörigen im Alb-Donau-Kreis

Mühlweg 8 (Gemeindepsychiatrisches
Zentrum Ehingen) 89 584 Ehingen
Tel.: 07391 – 703147, E-Mail: team@ibb.alb-donau-kreis.de
Homepage: www.ibb.alb-donau-kreis.de

Sprechzeiten:
Nach telefonischer Terminvereinbarung
Telefonisch sind wir jederzeit für Sie erreichbar (Anrufbeantworter).
Bitte hinterlassen Sie Ihren Namen und Ihre Telefonnummer mit einer Wiederholung. Wir rufen Sie zurück!